

**1** 1. hæð 50  
1 : 50

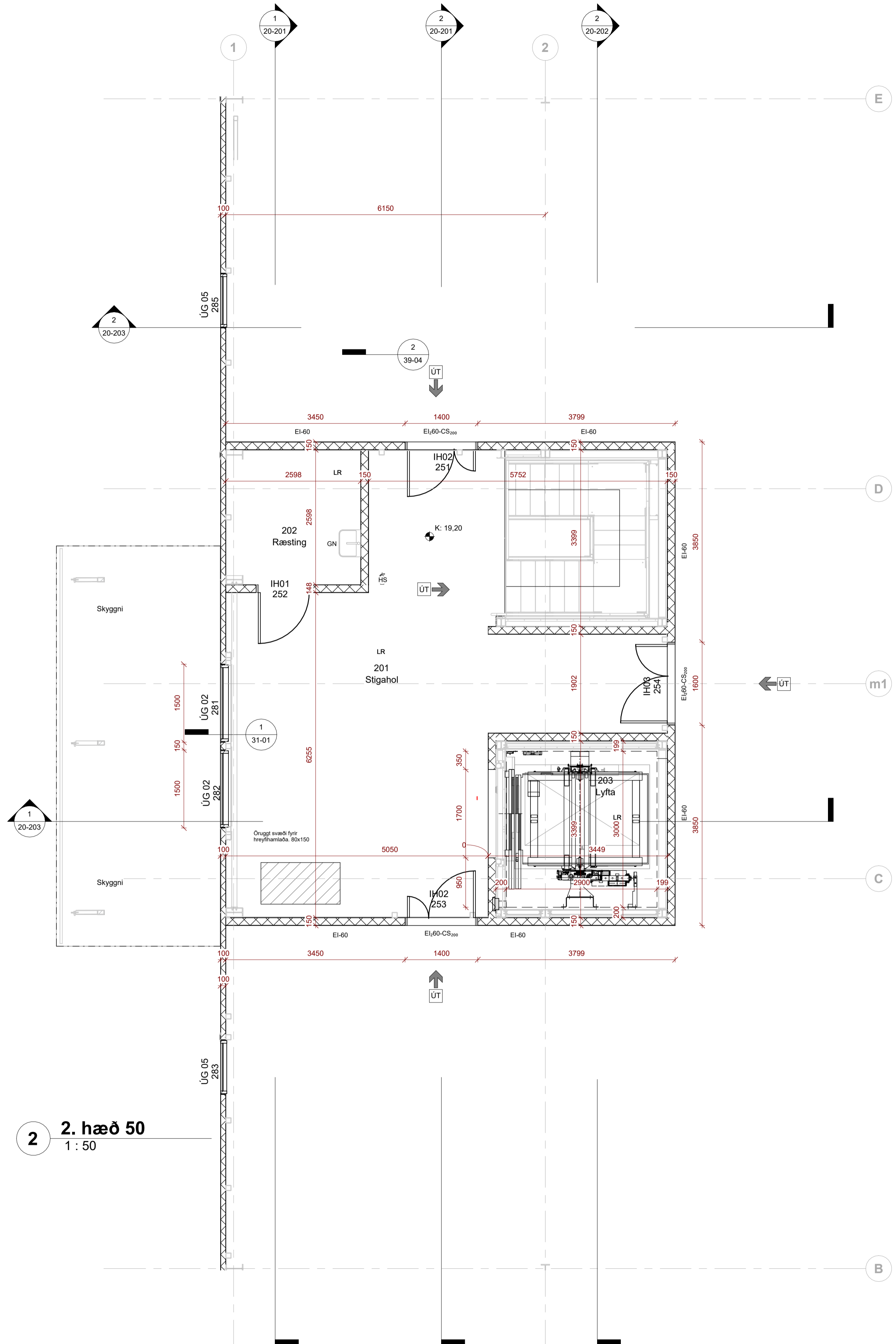

**2** 2. hæð 50  
1 : 50

ÖLL MÁL OG AÐSTÆÐUR ATHUGIST Á STAÐNUM  
AÐUR EN SMÍÐI HEFST.  
OHEIMILT ER AÐ MÆLA UPP AF TEIKNINGUM.  
ASK ARKITEKTUM SKAL TILKYNNT UM  
ÖSAMRÆMI OG VAFAATRÍÐI ER UPP KUNNA AÐ  
KOMA.

TEIKNINGAR Í SAMRÆMI VIÐ SAMPYKKTAR  
AÐALTEIKNINGAR DAGS. \_\_\_\_\_.

A	OI	TP	19.01.2024	Geymsla á 2 hæð stækkuð og lymsar breytingar tengdar því s.s. flóttastigar, gluggar ofl.
ÚTG.	TEIKN.	YFIRF.	DAGS.	SKYRING

ASK arkitektar ehf.  
Geisluhlíð 101 Reykjavík  
Sími 515 0300 www.ask.is



ÁRITUN HÖNNUÐAR AÐALUPPDÁTTA

Össur Innlend byggingafræðingur B.F.Í. kt. 221171-4629  
ossur@ask.is

VERKEFNI	Geymslur	SKV. I A1	1 : 50
TEIKNINGAR	Stáhellu 14	HAUNAD	ASK
HEITI TEIKNINGAR		TEIKNAD	OI
GRUNNMYNDIR		YFIRF.	TP
VERK NÚM.	2225	DAGS	28.08.2023
AUKENNI - NÚMÉR TEIKNINGAR	20-101	ÚTGÁFA	A

ÖLL AFNOT OG AFRITUN TEIKNINGAR ER HÁÐ SAMÞYKKI ASK ARKITEKTA. EKKI SKAL MÆLA UPP AF TEIKNINGU.

ÖLL MÁL OG AÐSTÆÐUR ATHUGIST Á STAÐNUM  
AÐUR EN SMÍÐI HEFST.  
OHEIMILT ER AÐ MÆLA UPP AF TEIKNINGUM.  
ASK ARKITEKTUM SKAL TILKYNNT UM  
ÓSAMRÆMI OG VAFAATRÍÐI ER UPP KUNNA AÐ  
KOMÁ.

TEIKNINGAR Í SAMRÆMI VIÐ SAMPYKKTAR  
AÐALTEIKNINGAR DAGS. \_\_\_\_\_.

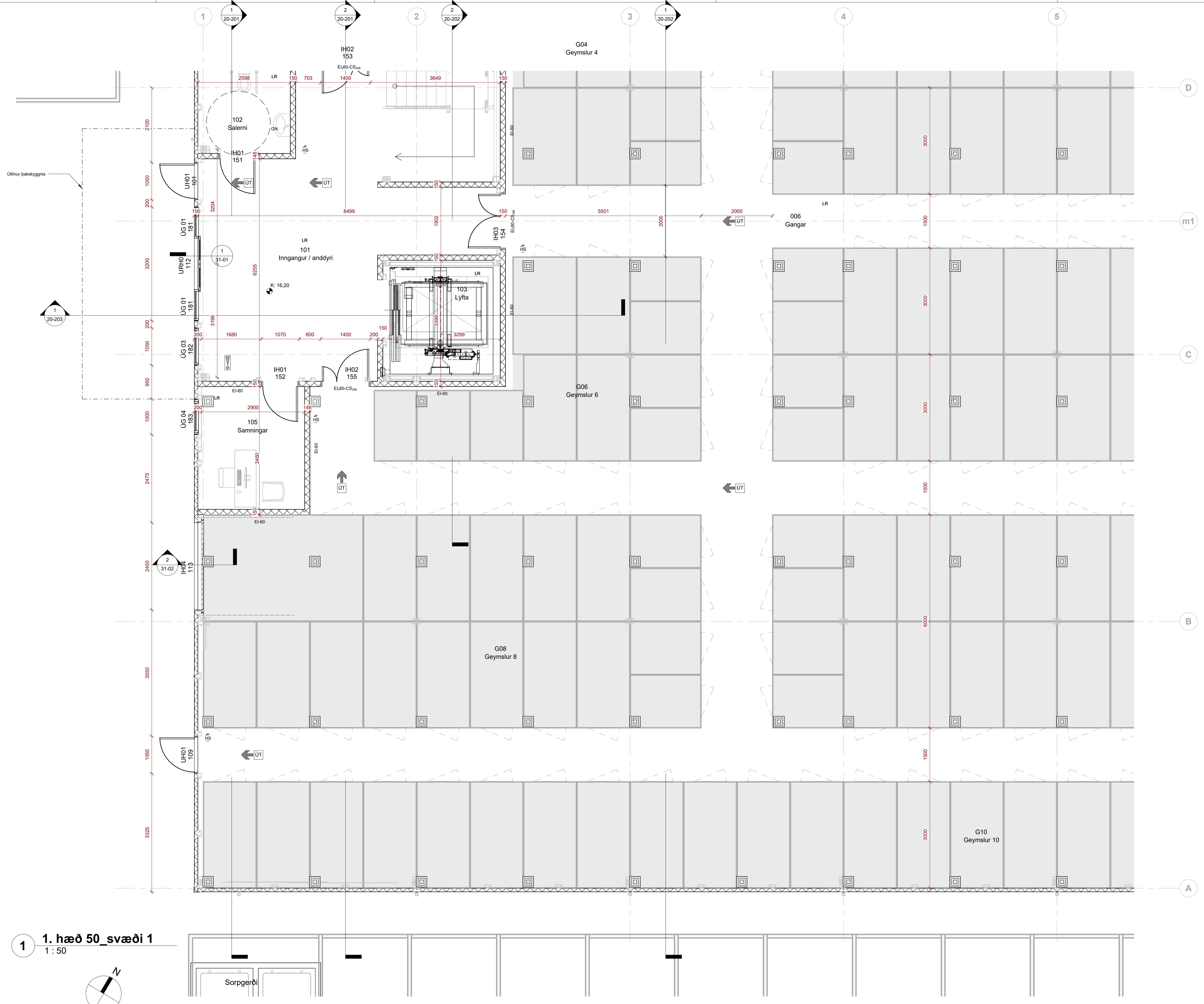

1 1. hæð 50\_svæði 1  
1 : 50

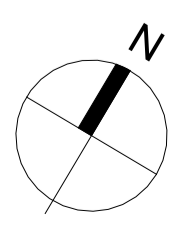

ÚTG.	TEIKN.	YFIRF.	DAGS.	SKÝRING
<small>ASK arkitektar ehf. Georgólú 101 Reykjavík Sími 515 0300 www.ask.is</small>				
<small>ÁRITUN HÖNNUÐAR AÐALUPPDÁTTA</small>				
<small>Össur Ímstamur byggingafræðingur B.F.Í. kt. 221171-4629 ossur@ask.is</small>				
<b>VERKEFNI</b> <b>Geymslur</b> <b>Stáhhella 14</b>				
<small>TEIKNINGAR 20-VERKTEIKNINGAR HEITI TEIKNINGAR GRUNNMYND 1hað 50 sv1</small>				
<small>SKV. I A1 1 : 50 MANNAD. ASK TEIKNAD. ÓI YFIRF. TÞ DAGS. 28.08.2023 ÚTGÁFA</small>				
<small>VERK. NÚM. 2225</small>				
<small>AUDKERNI - NÚMÉR TEIKNINGAR 20-102</small>				

ÖLL MÁL OG AÐSTÆÐUR ATHUGIST Á STAÐNUM  
AÐUR EN SMÍÐI HEFST.  
OHEIMILT ER AÐ MÆLA UPP AF TEIKNINGUM.  
ASK ARKITEKTUM SKAL TILKYNNT UM  
ÓSAMRÆMI OG VAFAAFRIDDI ER UPP KUNNA AÐ  
KOMÁ.

TEIKNINGAR Í SAMRÆMI VIÐ SAMPYKKTAR  
AÐALTEIKNINGAR DAGS. \_\_\_\_\_.

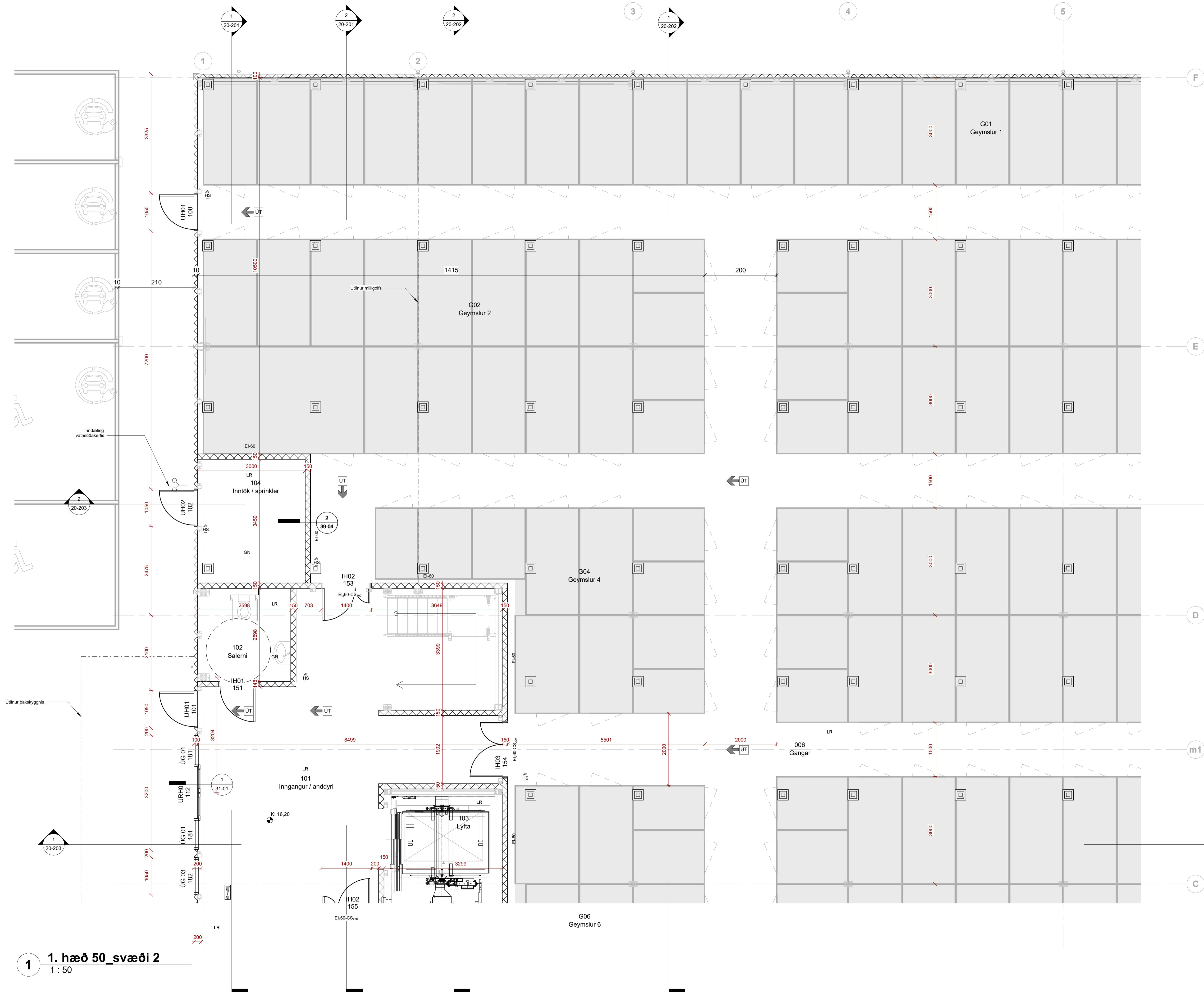

1 1. hæð 50\_svæði 2  
1:50

ÚTG. TEIKN. YFIRF. DAGS. SKÝRING

ASK arkitektar ehf.  
Geisgötu 8-101 Reykjavík  
Sími 515 0300 www.ask.is



ÁRITUN HÖNNUÐAR AÐALUPPDÁTTA

Óssur Ingvand byggingafræðingur B.F.Í. kt. 221171-4629  
ossur@ask.is

VERKEFNI  
Geymslur  
Stárhella 14

TEIKNINGAR  
20-VERKTEIKNINGAR

HEITI TEIKNINGAR  
GRUNNMYND 1hæð sv2

SKYRING  
MKV. I A1  
1:50  
MANNAD.  
ASK  
TEIKNAD.  
ÓI  
YFIRF.  
TÞ  
DAGS.  
28.08.2023  
ÚTGAFA

VERK. NÚM. 2225 AUKAENN. - NÚMÉR TEIKNINGAR 20-103

ÖLL AFNOT OG AFRITUN TEIKNINGAR ER HÁÐ SAMPYKKTU ASK ARKITEKTA. EKKI SKAL MÆLA UPP AF TEIKNINGU.

ÖLL MÁL OG AÐSTÆÐUR ATHUGIST Á STAÐNUM  
AÐUR EN SMÍÐI HEFST.  
ÓHEIMILT ER AÐ MÆLA UPP AF TEIKNINGUM.  
ASK ARKITEKTUM SKAL TILKYNNT UM  
ÓSAMRÆMI OG VAFAATRÍÐI ER UPP KUNNA AÐ  
KOMÁ.

TEIKNINGAR Í SAMRÆMI VIÐ SAMÞYKKTAR  
AÐALTEIKNINGAR DAGS. \_\_\_\_\_.

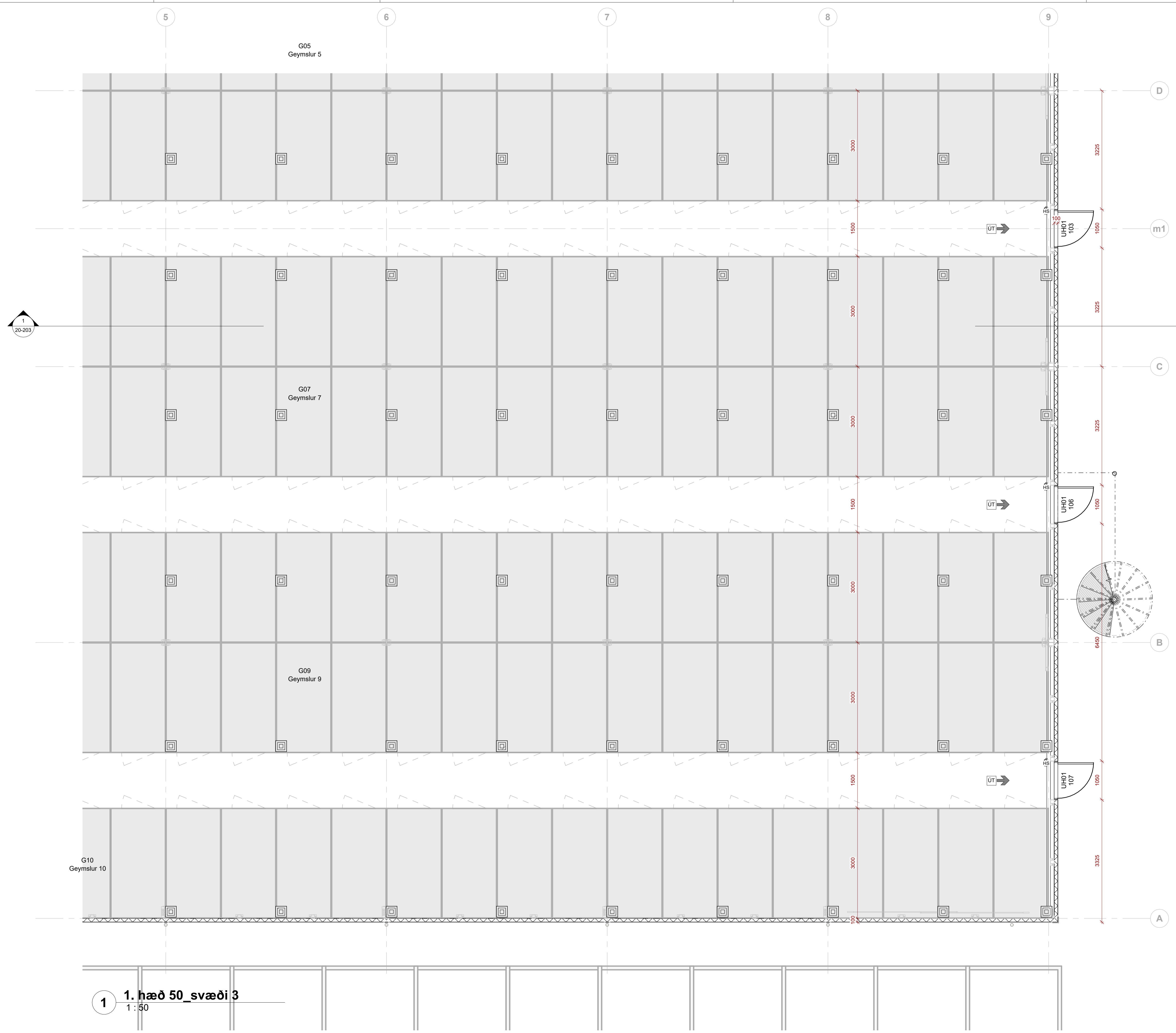

1 1. hæð 50\_svæði 3  
1:50

ÚTG. TEIKN. YFIRF. DAGS. SKÝRING

ASK arkitektar ehf.  
Geisgötu 9, 101 Reykjavík  
Sími 515 0300 www.ask.is



ÁRITUN HÖNNUÐAR AÐALUPPDRATTA

Össur Imtand byggingafræðingur B.F.Í kt. 221171-4629  
ossur@ask.is

VERKEFNI	Geymslur	SKY. I A1	1:50
TEIKNINGAR	Stáhlæla 14	HANNAÐ	ASK
HEITI TEIKNINGAR	20-VERKTEIKNINGAR	TEIKNAD	ÖI
GRUNNMYND	1hæð sv3	YFIRF.	TP
VERK NÚM.	2225	DAÐS	28.08.2023
AUDKERNI - NÚMÉR TEIKNINGAR	20-104	ÚTGÁFA	

ÖLL MÁL OG AÐSTÆÐUR ATHUGIST Á STAÐNUM  
AÐUR EN SMÍÐI HEFST.  
OHEIMILT ER AÐ MÆLA UPP AF TEIKNINGUM.  
ASK ARKITEKTUM SKAL TILKYNNT UM  
ÓSAMRÆMI OG VAFAATRÍÐI ER UPP KUNNA AÐ  
KOMÁ.

TEIKNINGAR Í SAMRÆMI VIÐ SAMÞYKKTAR  
AÐALTEIKNINGAR DAGS. \_\_\_\_\_.

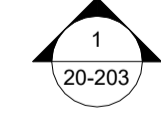
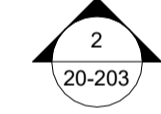
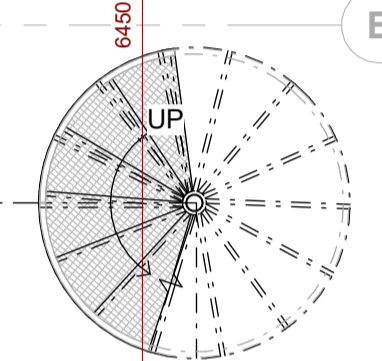
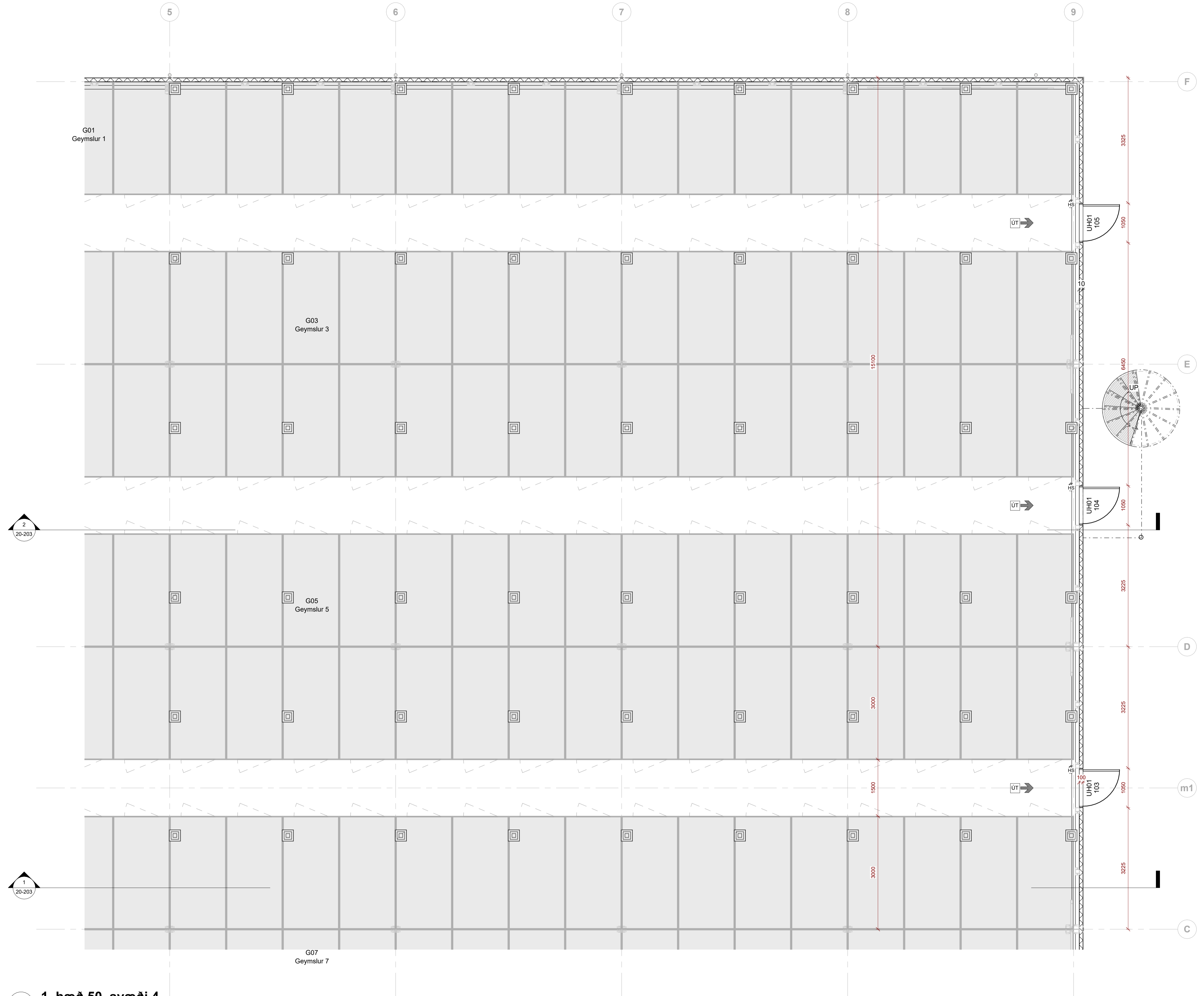

**1** 1. hæð 50. svæði 4  
1 : 50

ÚTG. TEIKN. YFIRF. DAGS. SKÝRING

ASK arkitektar ehf.  
Geisgötu 8, 101 Reykjavík  
Sími 515 0300 www.ask.is



ÁRITUN HÖNNUÐAR AÐALUPPDRATTA

Össur Ímstead byggingafræðingur B.F.Í.í. t: 221171-4629  
ossur@ask.is

VERKEFNI	Geymslur	MKV. I A1	1 : 50
TEIKNINGAR	Stáhhella 14	HANNAÐ	ASK
HEITI TEIKNINGAR		TEIKNAD	ÖI
GRUNNMYND	1hæð sv4	YFIRF.	TP
VERK NÚM.	2225	DAÐS.	28.08.2023
AUDKENNI - NÚMÉR TEIKNINGAR	20-105	ÚTGÁFA	

ÖLL MÁL OG AÐSTÆÐUR ATHUGIST Á STAÐNUM  
AÐUR EN SMÍÐI HEFST.  
OHEIMILT ER AÐ MÆLA UPP AF TEIKNINGUM.  
ASK ARKITEKTUM SKAL TILKYNNT UM  
ÖSAMRÆMI OG VAFAATRÍÐI ER UPP KUNNA AÐ  
KOMMA.

TEIKNINGAR Í SAMRÆMI VIÐ SAMPYKKTAR  
AÐALTEIKNINGAR DAGS. \_\_\_\_\_.

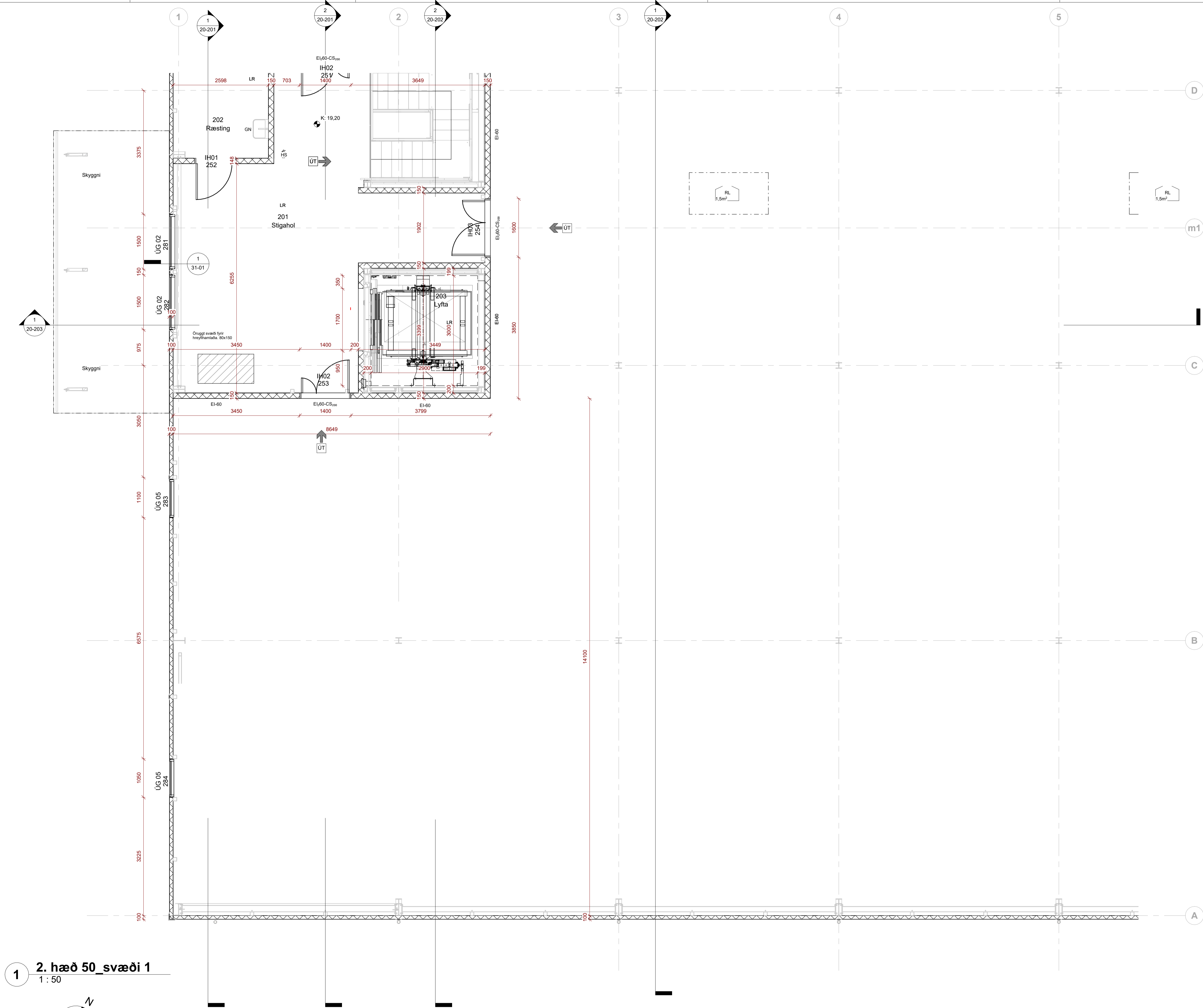

1 2. hæð 50\_svaði 1  
1:50

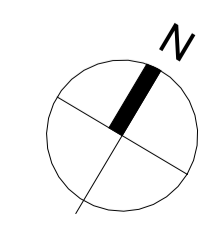

ÚTG. TEIKN. YFIRF. DAGS. SKÝRING

ASK arkitektar ehf.  
Georgólá 8-101 Reykjavík  
Sími 515 0300 www.ask.is



ÁRITUN HÖNNUÐAR AÐALUPPDRATTA

Ösur Imtand byggingafræðingur B.F.Í kt. 221171-4629  
osur@ask.is

VERKEFNI	Geymslur	SKY. I A1	1:50
TEIKNINGAR	Stárhella 14	HANNAÐ	ASK
HEITI TEIKNINGAR		TEIKNAD	OI
GRUNNMYND	2hæð sv1	YFIRF.	TD
VERK NÚ.	2225	DAÐS.	19.01.2024
AUKAKENN. - NÚMÉR TEIKNINGAR	20-106	ÚTGÁFA	

ÖLL MÁL OG AÐSTÆÐUR ATHUGIST Á STAÐNUM  
AÐUR EN SMÍÐI HEFST.  
OHEIMILT ER AÐ MÆLA UPP AF TEIKNINGUM.  
ASK ARKITEKTUM SKAL TILKYNNNT UM  
ÖSAMRÆMI OG VAFAAFRIDDI ER UPP KUNNA AÐ  
KOMÁ.

TEIKNINGAR Í SAMRÆMI VIÐ SAMÞYKKTAR  
AÐALTEIKNINGAR DAGS. \_\_\_\_\_.

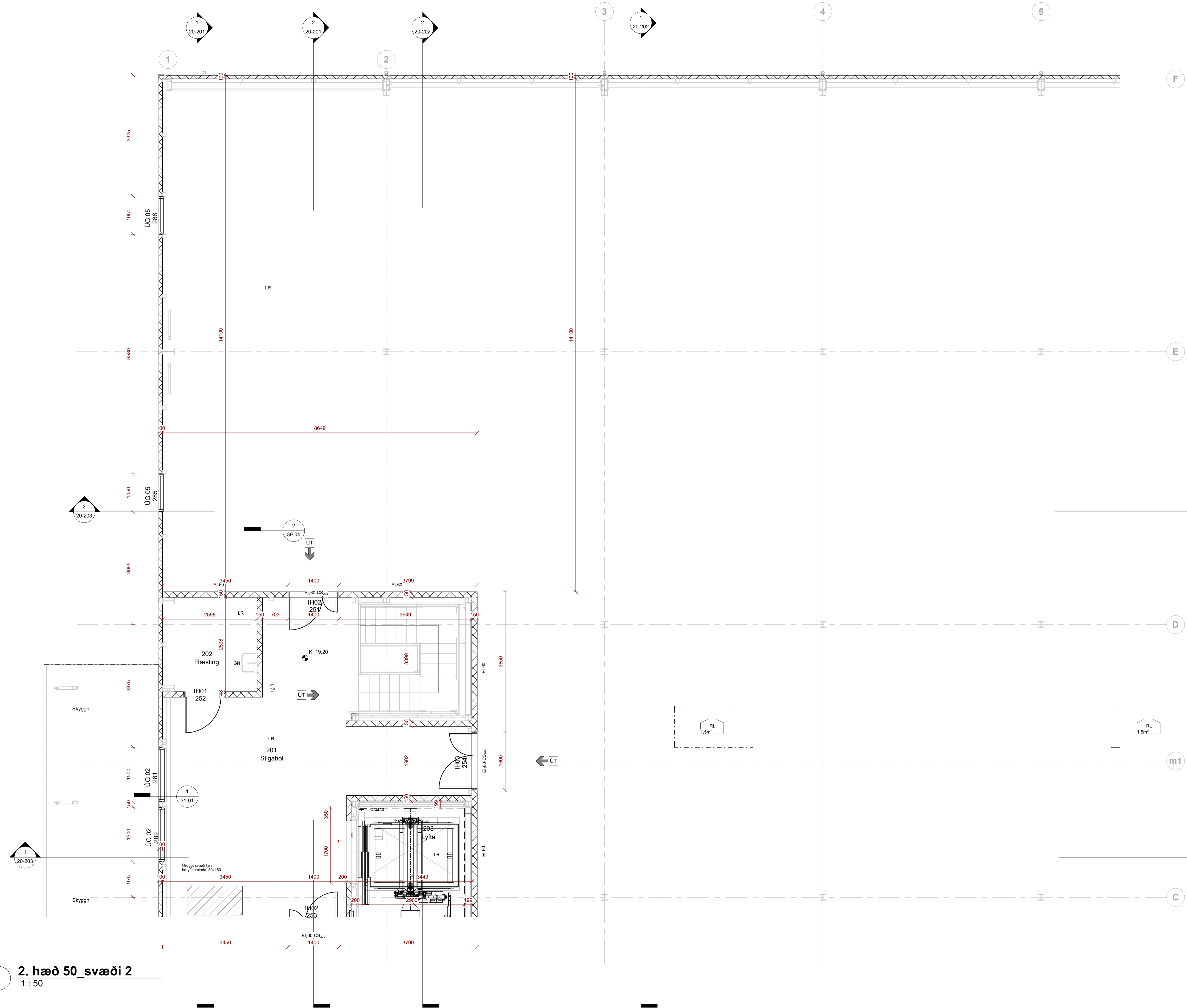

1 2. hæð 50\_svæði 2  
1 : 50

ÚTG. TEIKN. YFIRF. DAGS. SKÝRING

ASK arkitektar ehf.  
Georgólfi 8-101 Reykjavík  
Sími 515 0300 www.ask.is



ÁRITUN HÖNNUÐAR AÐALUPPDÁTTA

Ösur Imtand byggingaræðingur B.F.I. kt: 221171-4629  
osur@ask.is

VERKEFNI  
Geymslur  
Stáhhella 14

TEIKNINGAR  
20-VERKTEIKNINGAR  
HEITI TEIKNINGAR  
GRUNNMYND 2hæð sv2

SKV. I A1  
1 : 50  
MÁNNAD  
ASK  
TEIKNAD  
ÓI  
YFIRF.  
TP  
DAGS  
19.01.2024  
ÚTGÁFA

VERK NÚM.  
2225  
AUKERKENNI - NÚMÉR TEIKNINGAR  
20-107  
ÚTGÁFA

ÖLL AFNOT OG AFRITUN TEIKNINGAR ER HÁÐ SAMÞYKKTU ASK ARKITEKTA. EKKI SKAL MÆLA UPP AF TEIKNINGU.

ÖLL MÁL OG ADSTÆÐUR ATHUGIST Á STAÐNUM  
ADUR EN SMÍÐI HEFST.  
OHEIMILT ER AD MÆLA UPP AF TEIKNINGUM.  
ASK ARKITEKTUM SKAL TILKYNNT UM  
ÖSAMRÆMI OG VAFATRÍÐI ER UPP KUNNA AD  
KOMÁ.

TEIKNINGAR Í SAMRÆMI VIÐ SAMPYKKTAR  
AÐALTEIKNINGAR DAGS. \_\_\_\_\_.

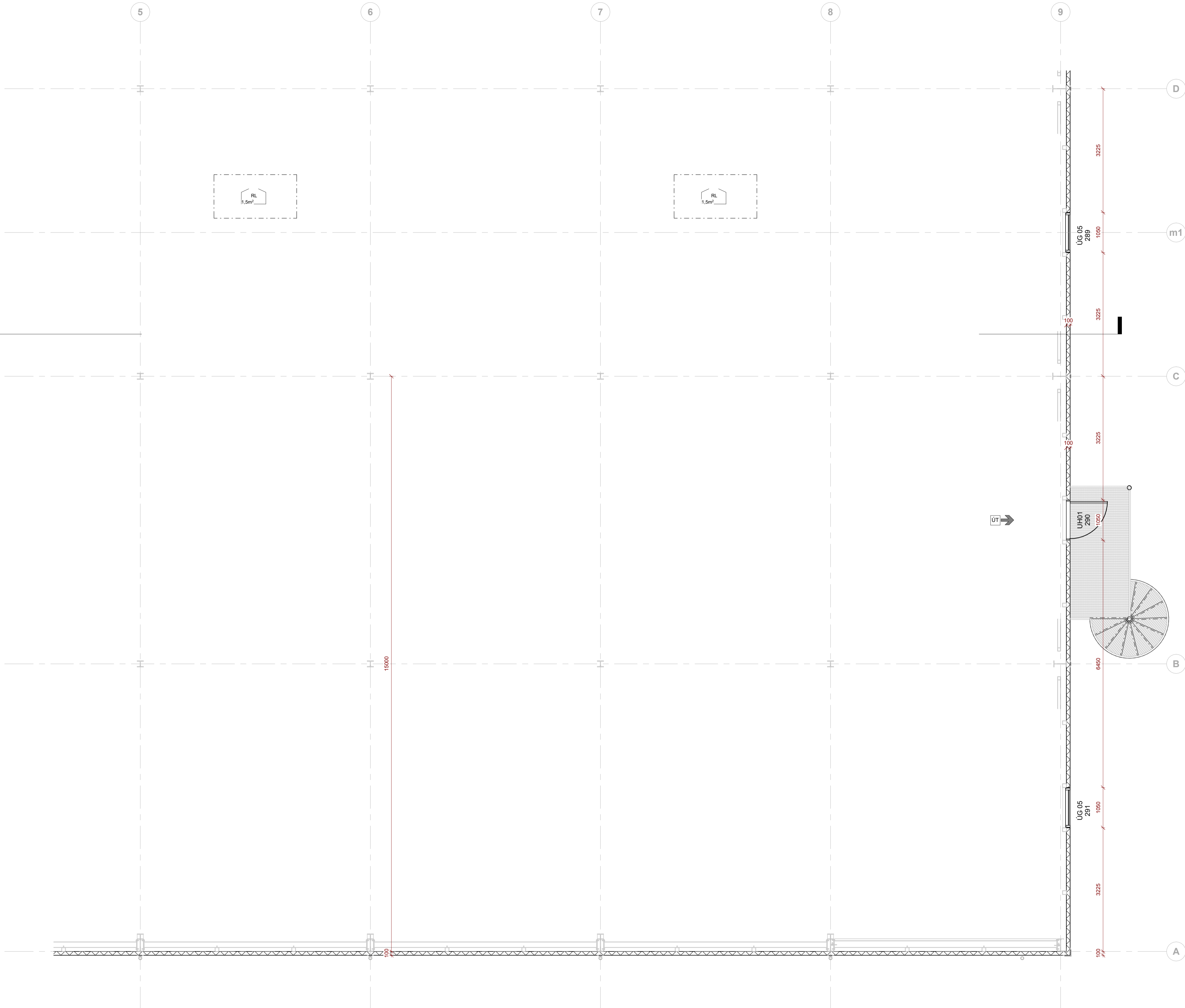
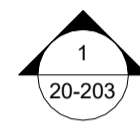

1 2. hæð 50\_svæði 3  
1 : 50

ÚTG. TEIKN. YFIRF. DAGS. SKÝRING

ASK arkitektar ehf.  
Geitgötu 8-101 Reykjavík  
Sími 515 0300 www.ask.is

ÁRITUN HÖNNUÐAR AÐALUPPDRATTA



Össur Ímstead byggingafræðingur B.F.Í kt. 221171-4629  
ossur@ask.is

VERKEFNI	Geymslur	SKV. I A1	1 : 50
TEIKNINGAR	20-VERKTEIKNINGAR	HANNAÐ	ASK
HEITI TEIKNINGAR	GRUNNMYND 2hæð sv3	TEIKNAD	ÖI
VERK NÚM.	2225	YFIRF.	TD
AUDKERNI - NÚMÉR TEIKNINGAR	20-108	DAÐS	19.01.2024
		ÚTGÁFA	



ÖLL MÁL OG AÐSTÆÐUR ATHUGIST Á STAÐNUM  
AÐUR EN SMÍÐI HEFST.  
OHEIMILT ER AÐ MÆLA UPP AF TEIKNINGUM.  
ASK ARKITEKTUM SKAL TILKYNNT UM  
ÓSAMRÆMI OG VAFAAFRIDDI ER UPP KUNNA AÐ  
KOMÁ.

TEIKNINGAR Í SAMRÆMI VIÐ SAMPYKKTAR  
AÐALTEIKNINGAR DAGS. \_\_\_\_\_.

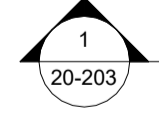
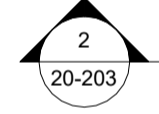
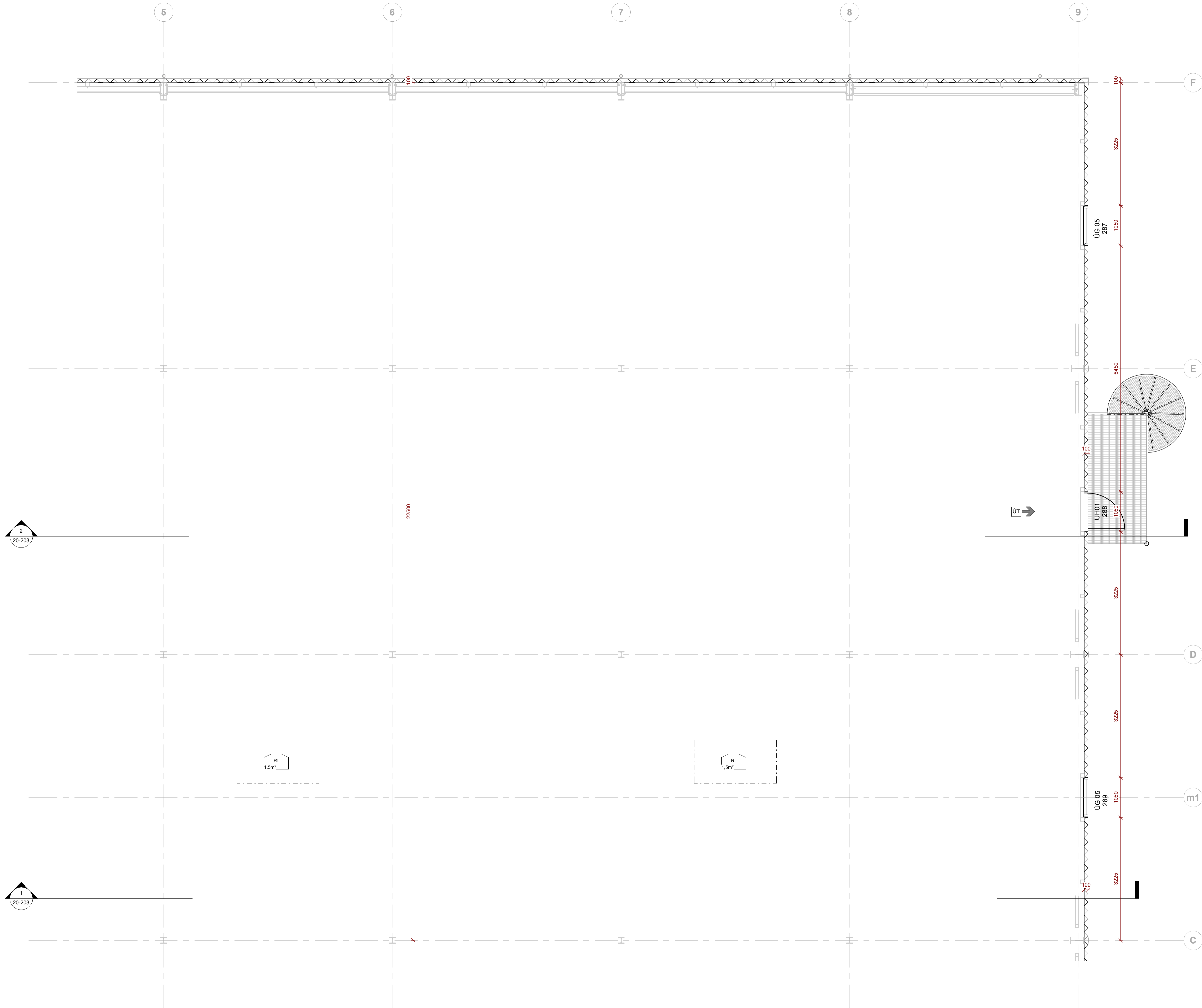

1 **2. hæð 50\_svæði 4**  
1:50

ÚTG. TEIKN. YFIRF. DAGS. SKÝRING

ASK arkitektar ehf.  
Geisgötu 9-101 Reykjavík  
Sími 515 0300 www.ask.is

ÁRITUN HÖNNUÐAR AÐALUPPDRATTA



Össur Ingválðsson byggingafræðingur B.F.Í | kt: 221171-4629  
ossur@ask.is

VERKEFNI	Geymslur	SKY. I A1	1:50
TEIKNINGAR	20-VERKTEIKNINGAR	HANNAÐ	ASK
HEITI TEIKNINGAR	GRUNNMYND 2hæð sv4	TEIKNAD	OÍ
VERK NÚM.	2225	YFIRF.	TD
AUDKENNI - NÚMÉR TEIKNINGAR	20-109	DAGS	19.01.2024
		ÚTGÁFA	

ÖLL MÁL OG AÐSTÆÐUR ATHUGIST Á STAÐNUM  
AÐUR EN SMÍÐI HEFST.  
OHEIMILT ER AÐ MÆLA UPP AF TEIKNINGUM.  
ASK ARKITEKTUM SKAL TILKYNNT UM  
ÖSAMRÆMI OG VAFATRIÐI ER UPP KUNNA AÐ  
KOMA.

TEIKNINGAR Í SAMRÆMI VIÐ SAMÞYKKTAR  
AÐALTEIKNINGAR DAGS. \_\_\_\_\_.

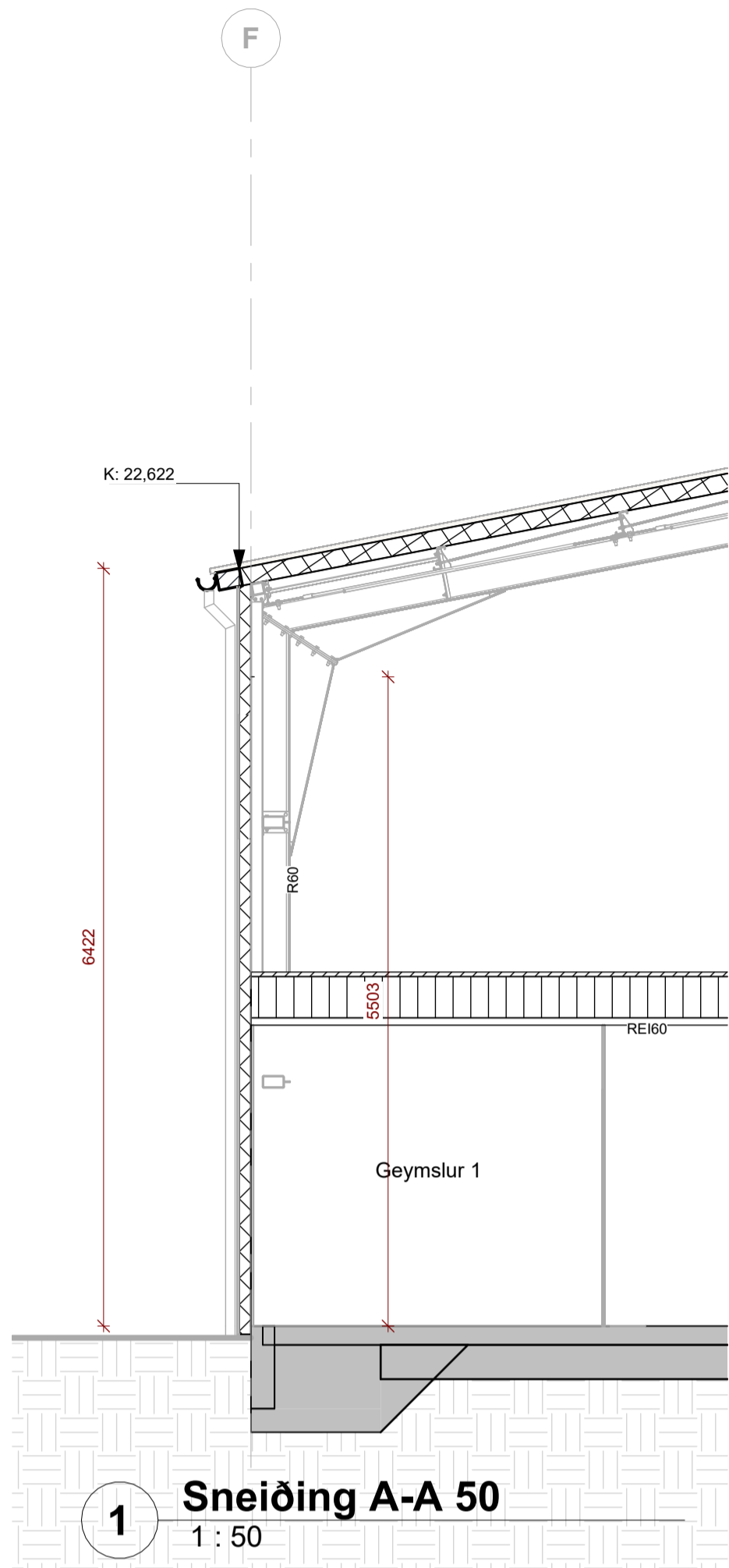

1 Sneiðing A-A 50  
1 : 50

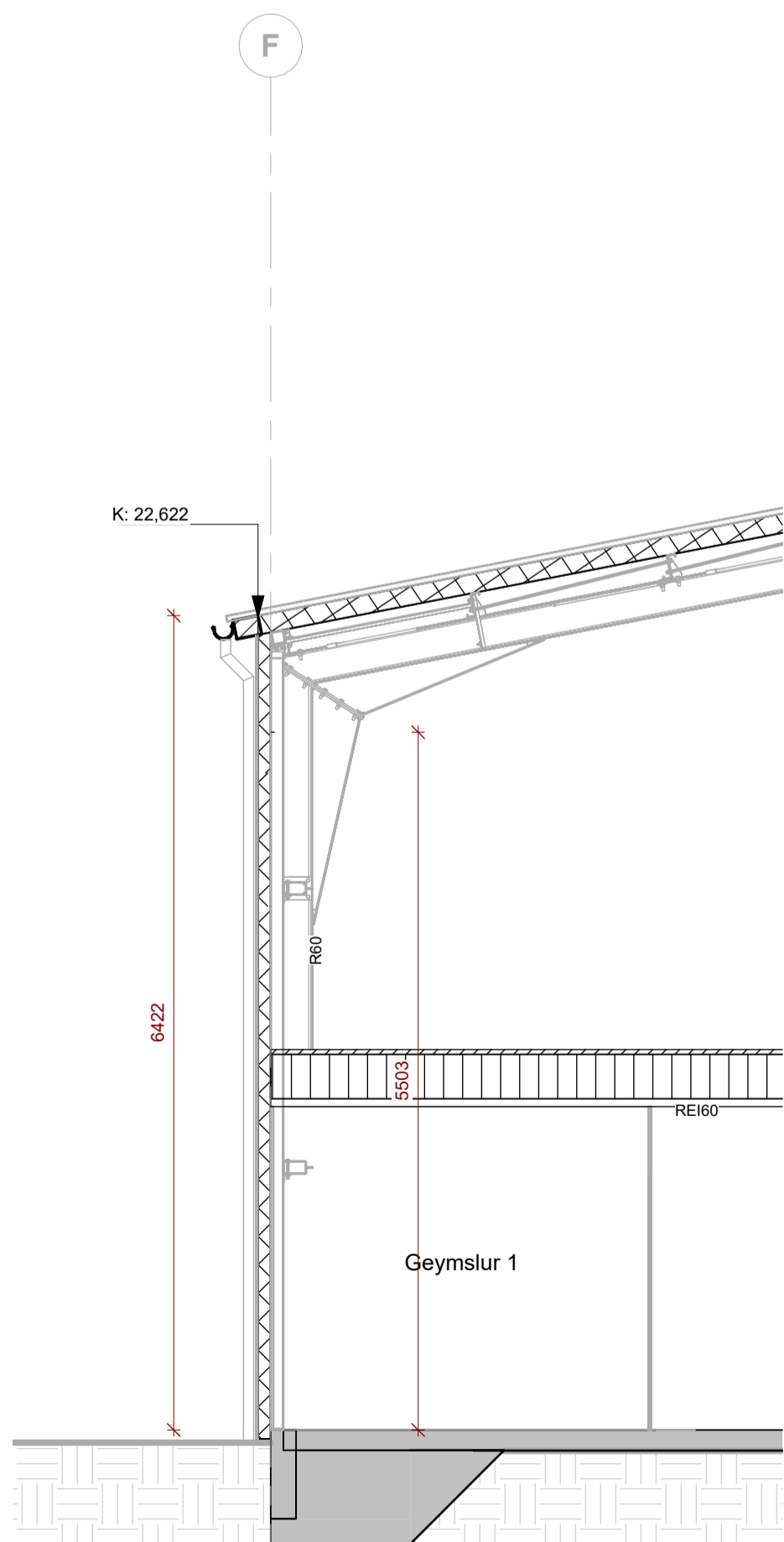
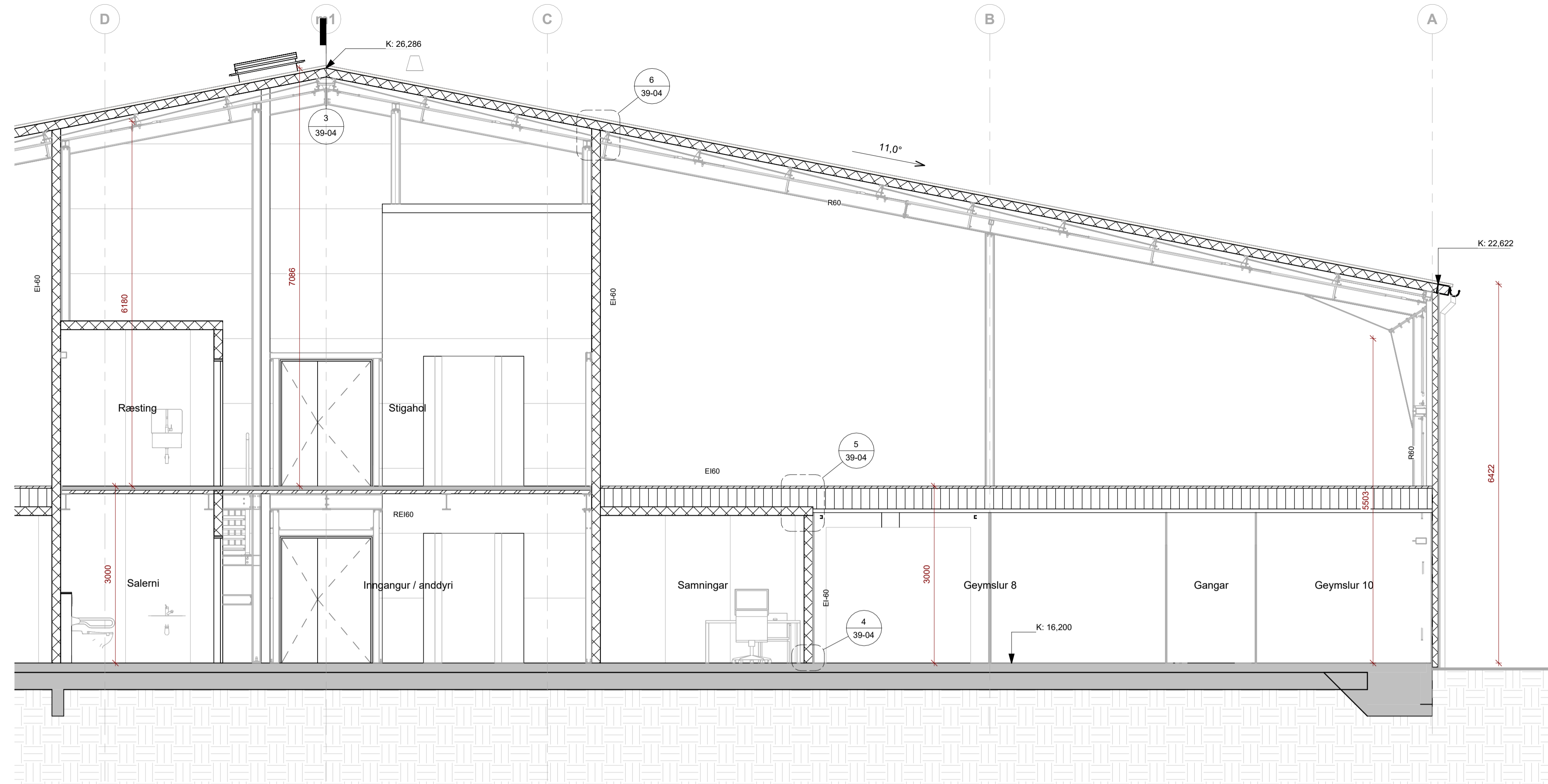

2 Sneiðing B-B 50  
1 : 50

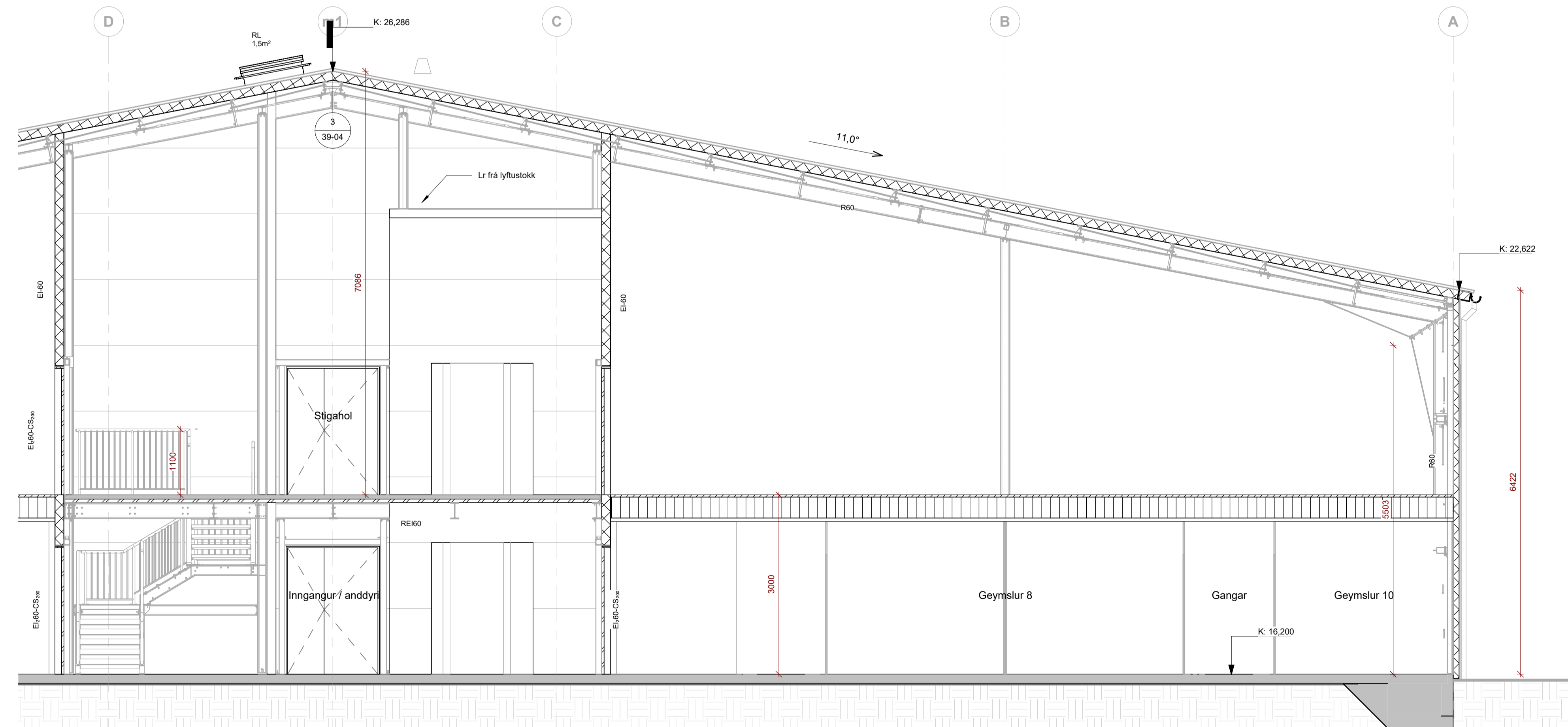

A	OI	TP	19.01.2024	Geymsla á 2 hæð stækkuð og ljúmsar breytingar tengdar því s.s. flóttastigar, gluggar ofl.
ÚTG.	TEIKN.	YFIRF.	DAGS.	SKÝRING

ASK arkitektar ehf.  
Georgólá 9, 101 Reykjavík  
Sími 515 0300 www.ask.is



ÁRITUN HÖNNUNAR AÐALUPPDRATTA

Össur Imrand byggingarfulltrúi B.F.I. kt. 221171-4629  
ossur@ask.is

VERKEFNI	Geymslur	SKV. I A1	1 : 50
TEIKNINGAR	20-VERKTEIKNINGAR	HANNAÐ	ASK
HEITI TEIKNINGAR	SNEIÐINGAR	TEIKNAD	OI
		YFIRF.	TP
		DAGS.	28.08.2023
VERK NÚM.	2225	ÚTGÁFA	A
AUÐKERNI - NÚMÉR TEIKNINGAR	20-201		

ÖLL AFRÖT OG AFRITUN TEIKNINGAR ER HÁÐ SAMÞYKKTU ASK ARKITEKTA. EKKI SKAL MÆLA UPP AF TEIKNINGU.

ÖLL MÁL OG AÐSTÆÐUR ATHUGIST Á STAÐNUM  
AÐUR EN SMÍÐI HEFST.  
OHEIMILT ER AÐ MÆLA UPP AF TEIKNINGUM.  
ASK ARKITEKTUM SKAL TILKYNNT UM  
ÓSAMRÆMI OG VAFAAFRÍÐI ER UPP KUNNA AÐ  
KOMÁ.

TEIKNINGAR Í SAMRÆMI VIÐ SAMPYKKTAR  
AÐALTEIKNINGAR DAGS. \_\_\_\_\_.

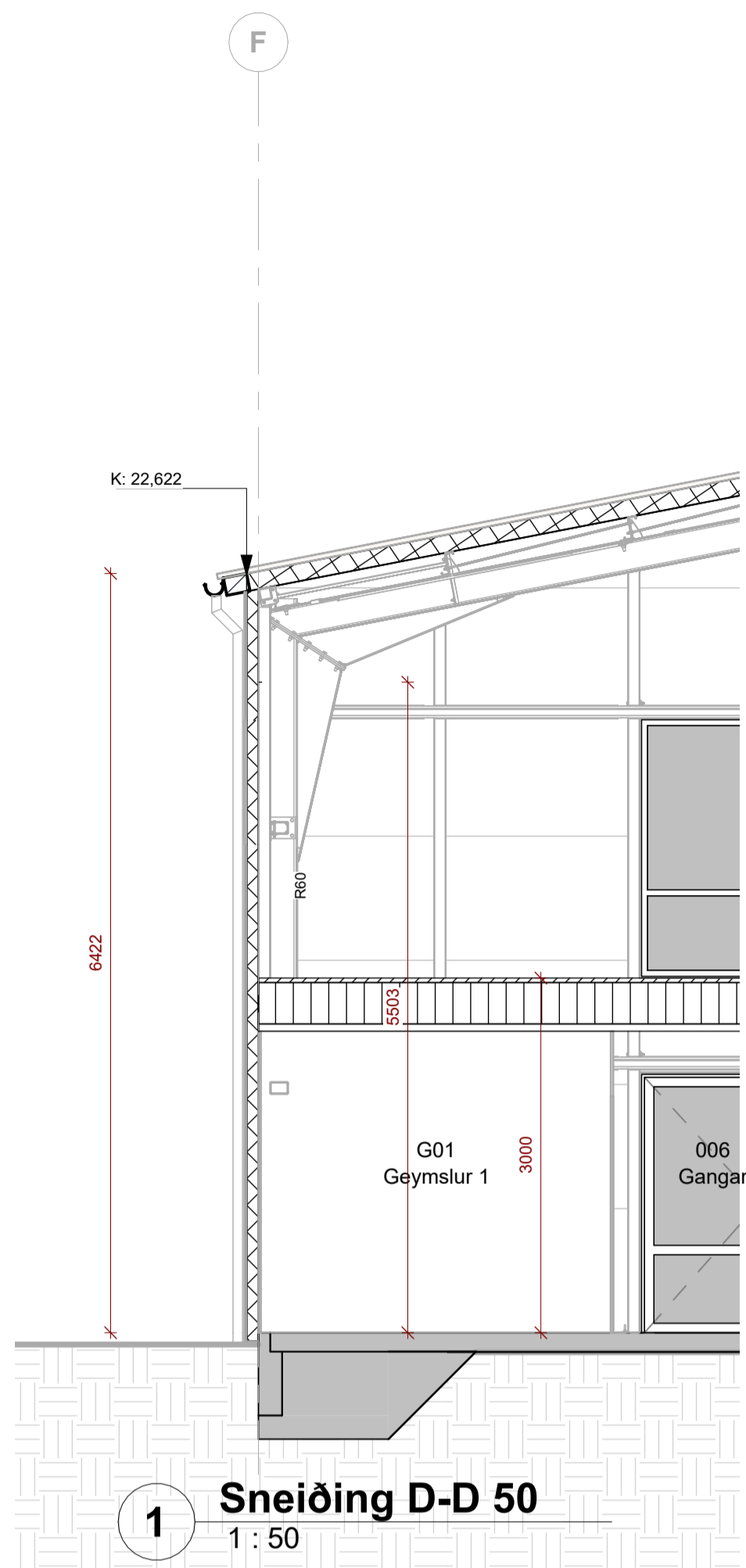

1 Sneiðing D-D 50  
1 : 50

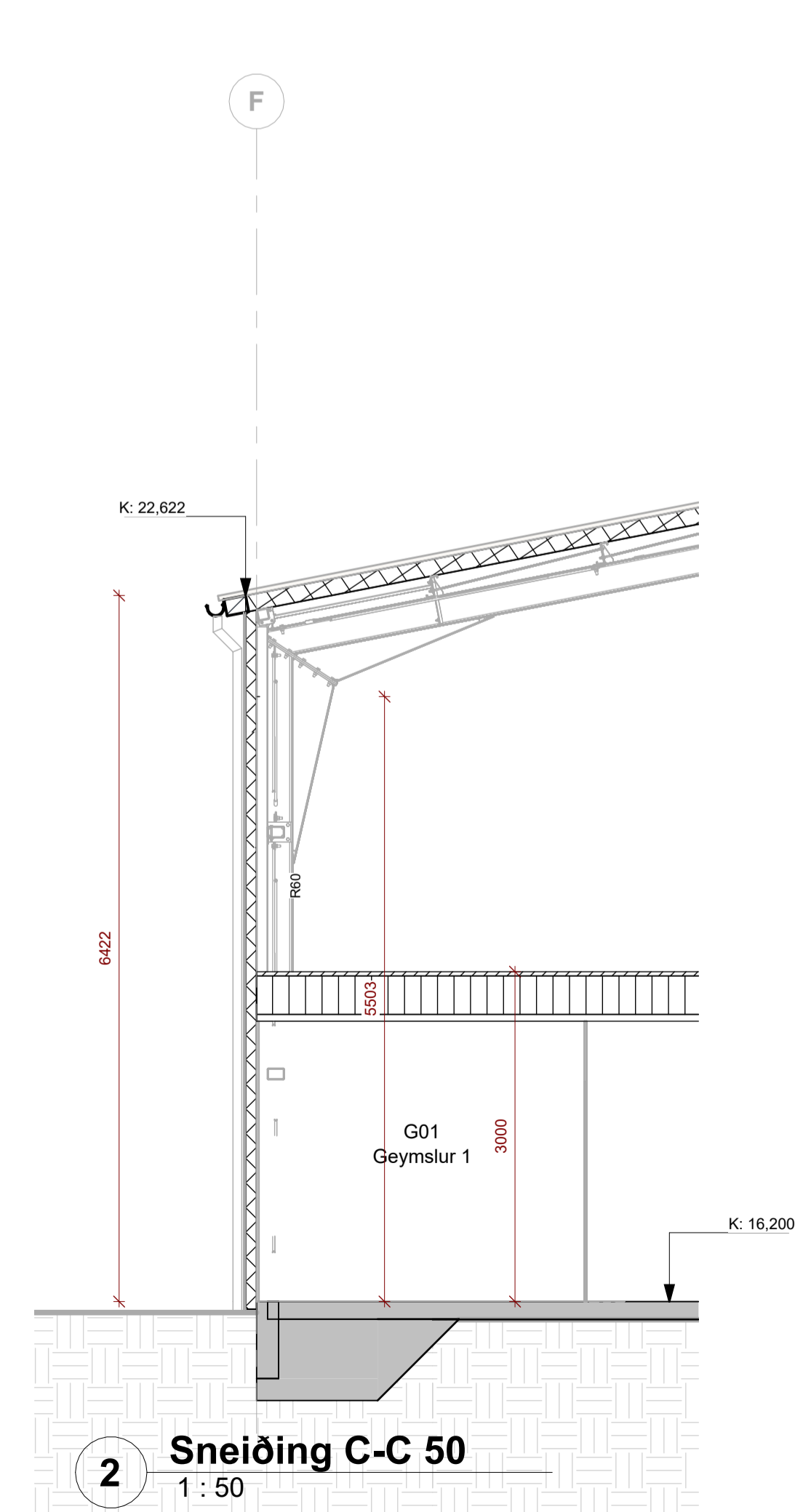
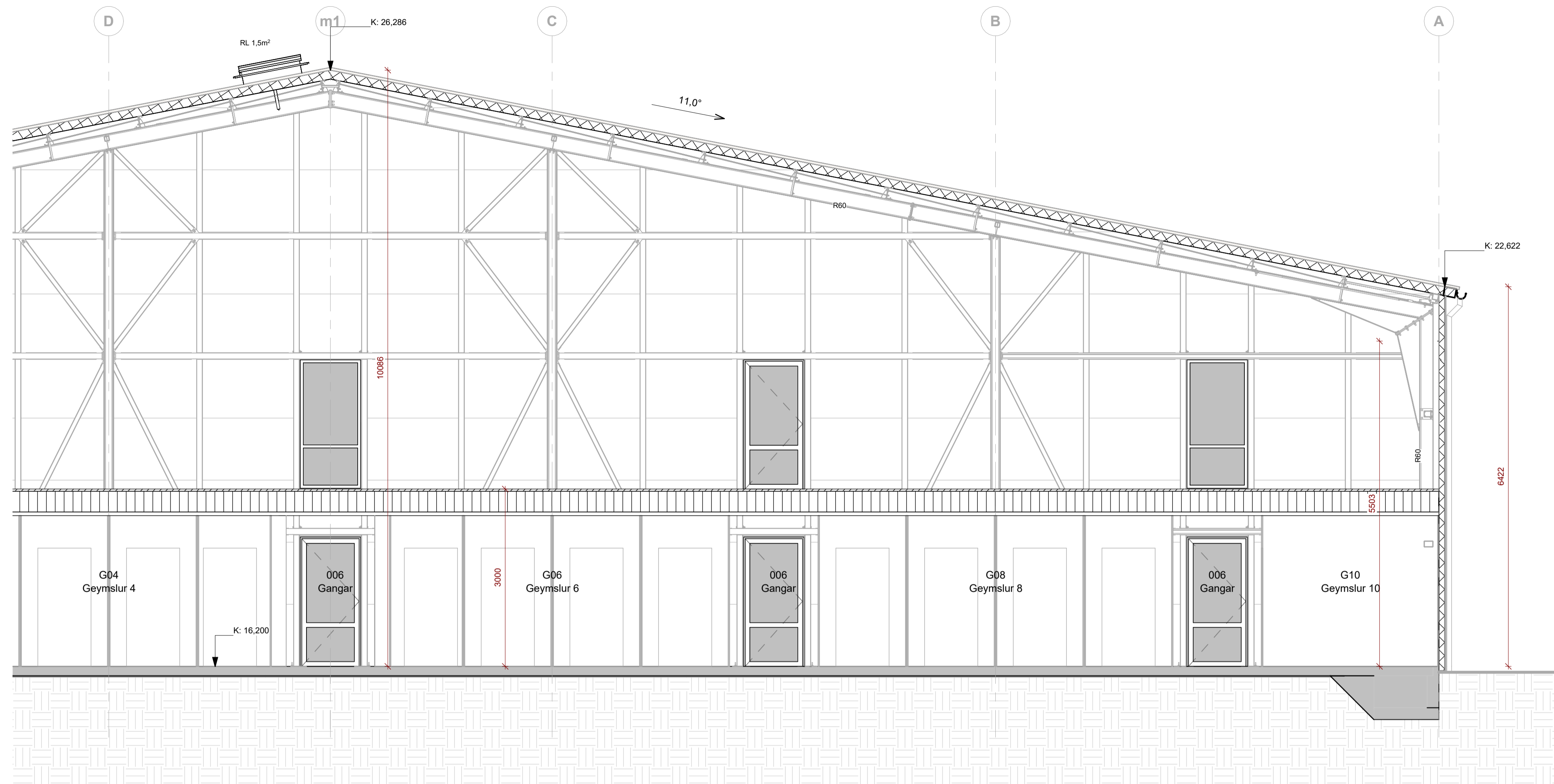

2 Sneiðing C-C 50  
1 : 50

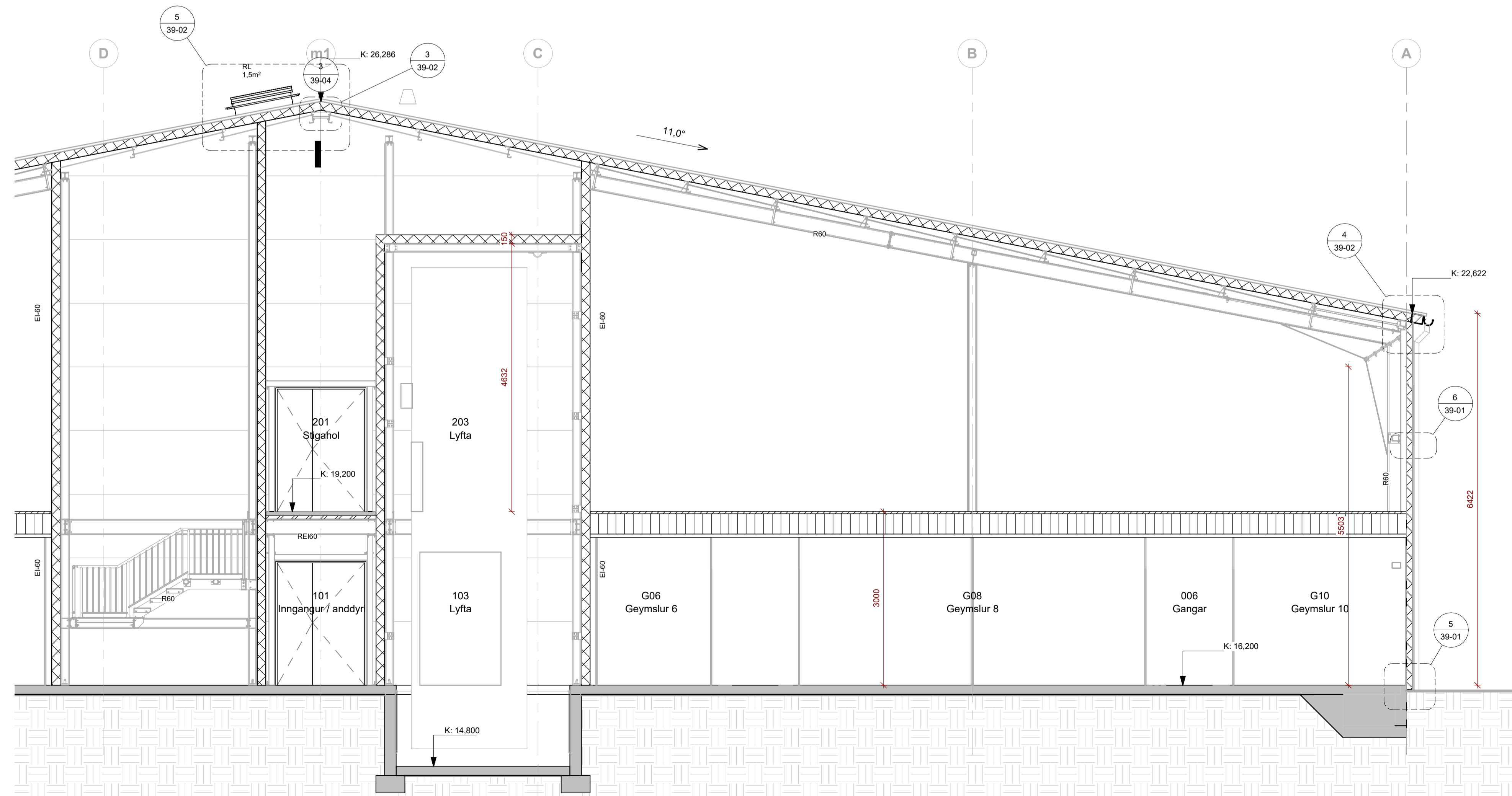

A	OI	TP	19.01.2024	Geymsla 4 2 hæð stækkuð og lymsar breytingar tengdar því s.s. flóttastigar, gluggar ofl.
ÚTG.	TEIKN.	YFIRF.	DAGS.	SKYRING

ASK arkitektar ehf.  
Georgólá 9, 101 Reykjavík  
Sími 515 0300 www.ask.is



ASK  
ARKITEKTAR

ÁRITUN HÖNNUNAR AÐALUPPDÁTTA

Össur Imstad byggingafræðingur B.F.Í kt. 221171-4629  
ossur@ask.is

VERKEFNI  
Geymslur  
Stáhhella 14

TEIKNINGAR  
20-VERKTEIKNINGAR  
HEITI TEIKNINGAR  
SNEIÐINGAR

SKYR. I A:  
1 : 50  
MANNAD: ASK  
TEIKNAD: OI  
YFIRF: TP  
DAGS: 28.08.2023  
ÚTGÁFA: A

VERK NÚM: 2225 AUKERKENN - NÚMUR TEIKNINGAR: 20-202

ÖLL AFRÖT OG AFRITUN TEIKNINGAR ER HÁÐ SAMPYKKTU ASK ARKITEKTA. EKKI SKAL MÆLA UPP AF TEIKNINGU.

ÖLL MÁL OG AÐSTÆÐUR ATHUGIST Á STAÐNUM  
AÐUR EN SMÍÐI HEFST.  
OHEIMILT ER AÐ MÆLA UPP AF TEIKNINGUM.  
ASK ARKITEKTUM SKAL TILKYNNT UM  
ÓSAMRÆMI OG VAFAATRÍÐI ER UPP KUNNA AÐ  
KOMÁ.

TEIKNINGAR Í SAMRÆMI VIÐ SAMÞYKKTAR  
AÐALTEIKNINGAR DAGS. \_\_\_\_\_.

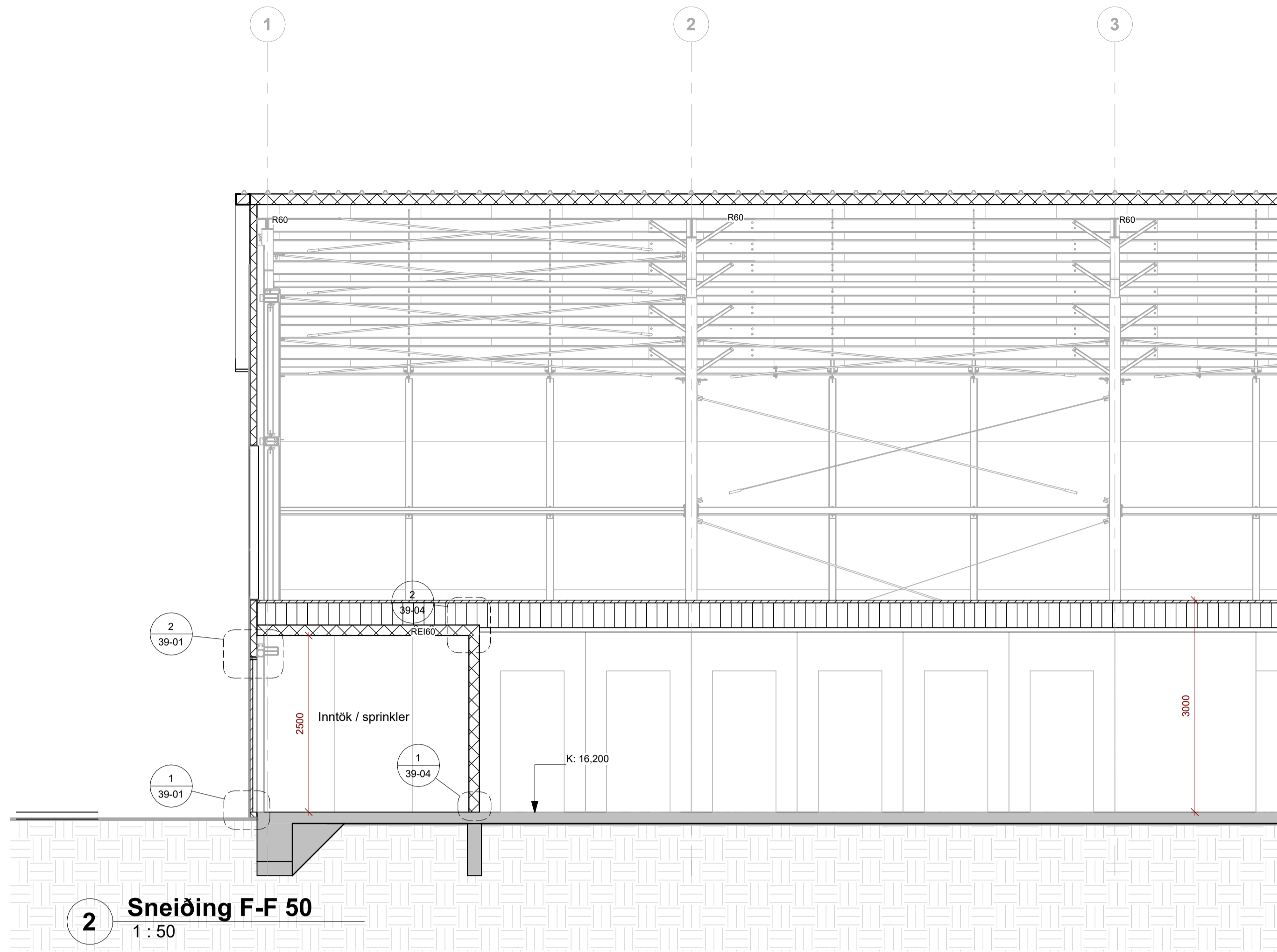

2 Sneiðing F-F 50  
1 : 50

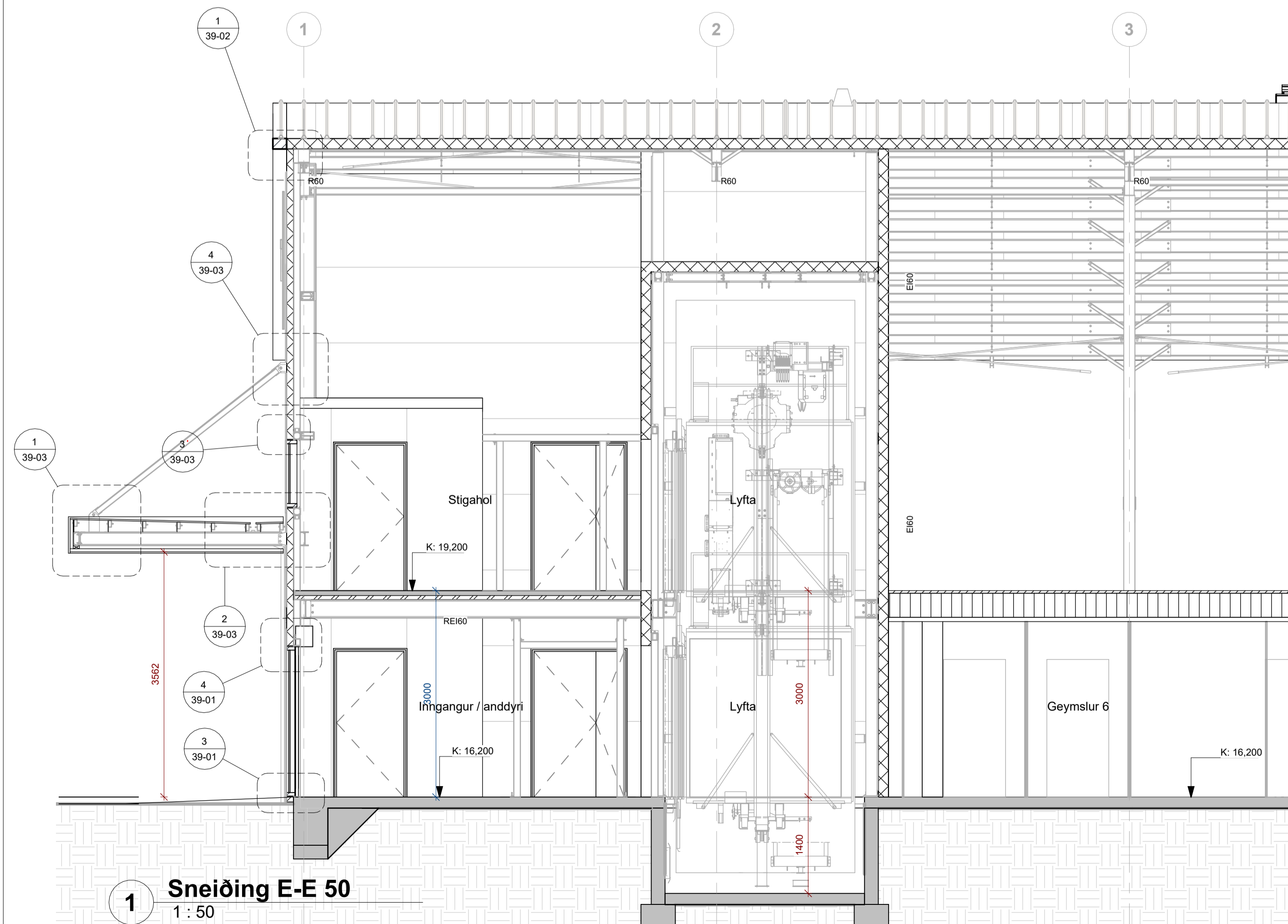
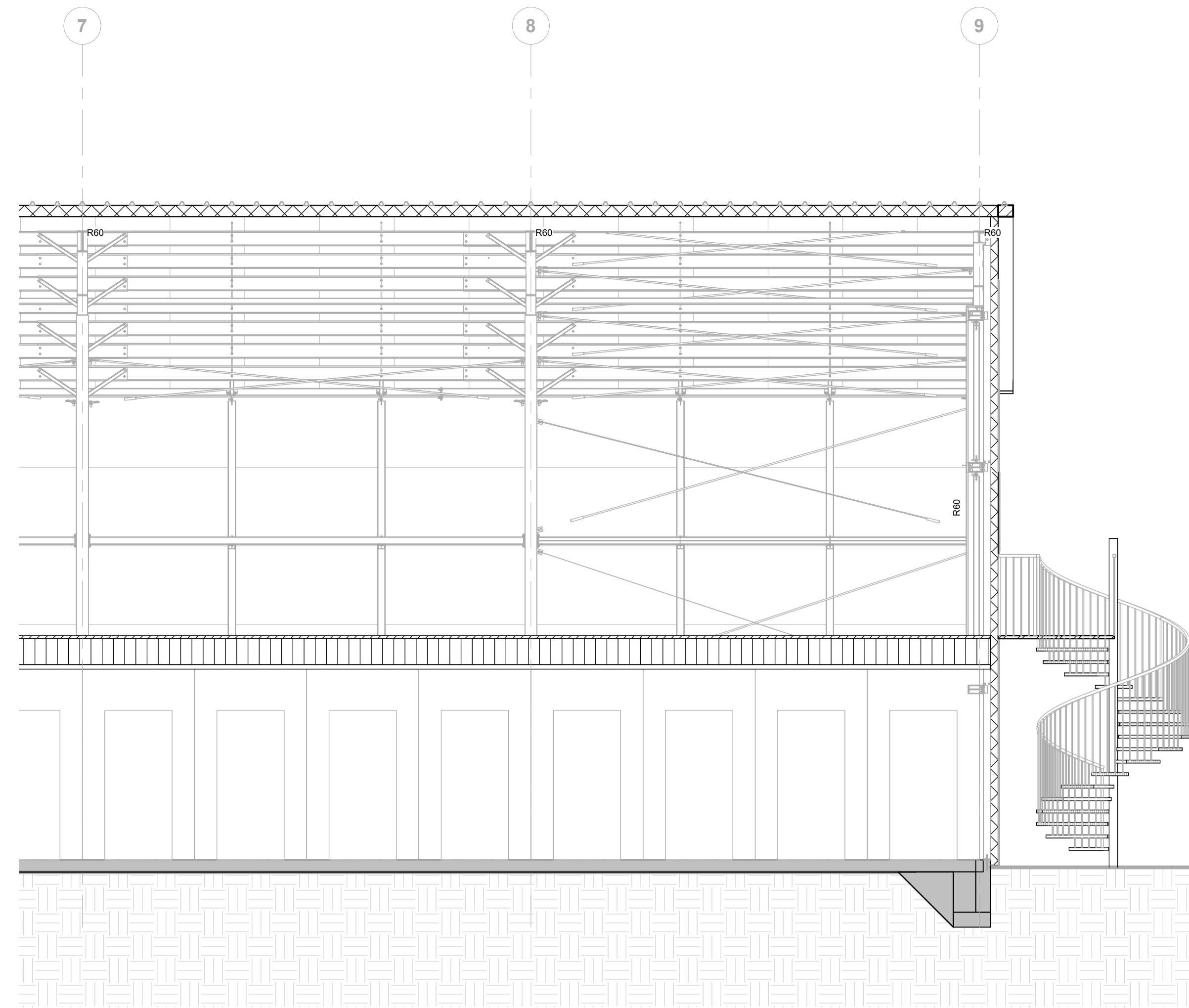

1 Sneiðing E-E 50  
1 : 50

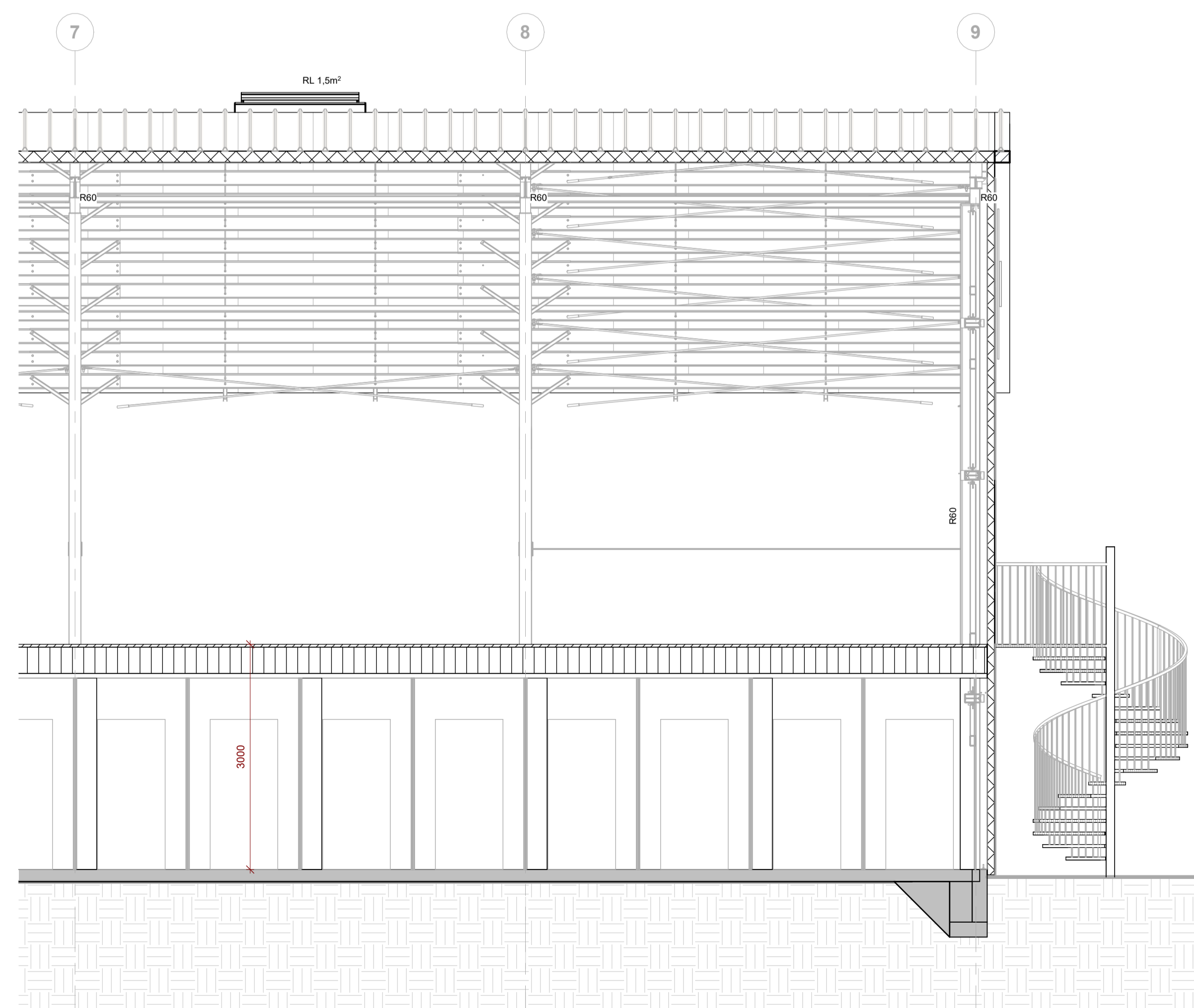

A	OI	Tp	19.01.2024	Geymsla á 2 hæð stækkuð og lýmsar breytingar tengdar því s.s. flóttastig, gluggar ofl.
ÚTG.	TEIKN.	YFIRF.	DAGS.	SKÝRING

ASK arkitektar ehf.  
Georgíu 8-101 Reykjavík  
Sími 515 0300 www.ask.is



ÁRITUN HÖNNUNAR AÐALUPPDÁTTA

Össur Ímstead byggingafræðingur B.F.Í kt: 221171-4629  
ossur@ask.is

VERKEFNI <b>Geymslur</b> Stáhlæla 14	SKY. I A1 1 : 50
TEIKNINGAR 20-VERKTEIKNINGAR	HANNAÐ ASK
HEITI TEIKNINGAR SNEIÐINGAR	TEIKNAD OI
	YFIRF Tp
	DAGS 28.08.2023
VERK NÚM. 2225	ÚTGAFA A
AUÐKENNI - NÚMÉR TEIKNINGAR 20-203	

ÖLL MÁL OG AÐSTÆÐUR ATHUGIST Á STAÐNUM  
AÐLUR EN SMÍÐI HEFST.  
OHEIMILT ER AÐ MÆLA UPP AF TEIKNINGUM.  
ASK ARKITEKTUM SKAL TILKYNNT UM  
OSAMRÆMI OG VAFAATRÍÐI ER UPP KUNNA AÐ  
KOMMA.

TEIKNINGAR Í SAMRÆMI VIÐ SAMPYKKTAR  
AÐALTEIKNINGAR DAGS. \_\_\_\_\_

**SKÝRINGAR:**  
FLÓTTASTIGI, PALLUR OG BURÐARVIRKI:

**ATH.**  
Öll mál mælist á staðnum fyrir smíði.

Reiknað er með að notuð verði stöðluð viðurkennd  
vottuð framleiðsla á stiga og handriðum sem skulu  
uppfylla kröfur byggingarreglugerðar.

Bíl milli lóðréttra teina í handriðseiningum skal vera jafnt  
innan hveggjar einingar, sem næst 89 mm en **hvergi yfir  
89 mm**, skv. byggingarreglugerð.  
Handlistar eru smíðaðir úr hringlaga stálprófill Ø40

Allt stál í stiga, handriði og undirkerfi skal vera í  
tæringarflokki 4  
Aðstæður: Úti þar sem raki og sjávarsetla eru almikil.

**Yfirborðsmeðhöndlun:**  
Tæringarvarmir skulu uppfylla tæringarflokk 4.  
Heitsinkhúðun. Sinkþykkt a.m.k. 115 µm. Þar sem ekki  
er unnt að ná 115 µm sinkþykkt skal mála ofan á  
sinkhúðina.  
Málingarþykkt skal vera a.m.k. 100-150 µm.  
Einnig er heimilt að polyhúða eftir sinkhúðun.  
Heildarþykkt tæringarvarna skal vera að lágmarki 215  
µm.

Leggja skal fram burðarþeikningar til samþykktar  
fyrir smíði/framleiðslu.

Litur flóttastiga ÚTI : Heitgalv  
Ef nota þarf málingu RAL 9006.

ATH að um er að ræða tvo stiga á húsinu  
sem eru spegilmynd hvor af öðrum,  
sjá mynd 7 3D - flóttastigar - yfirlit

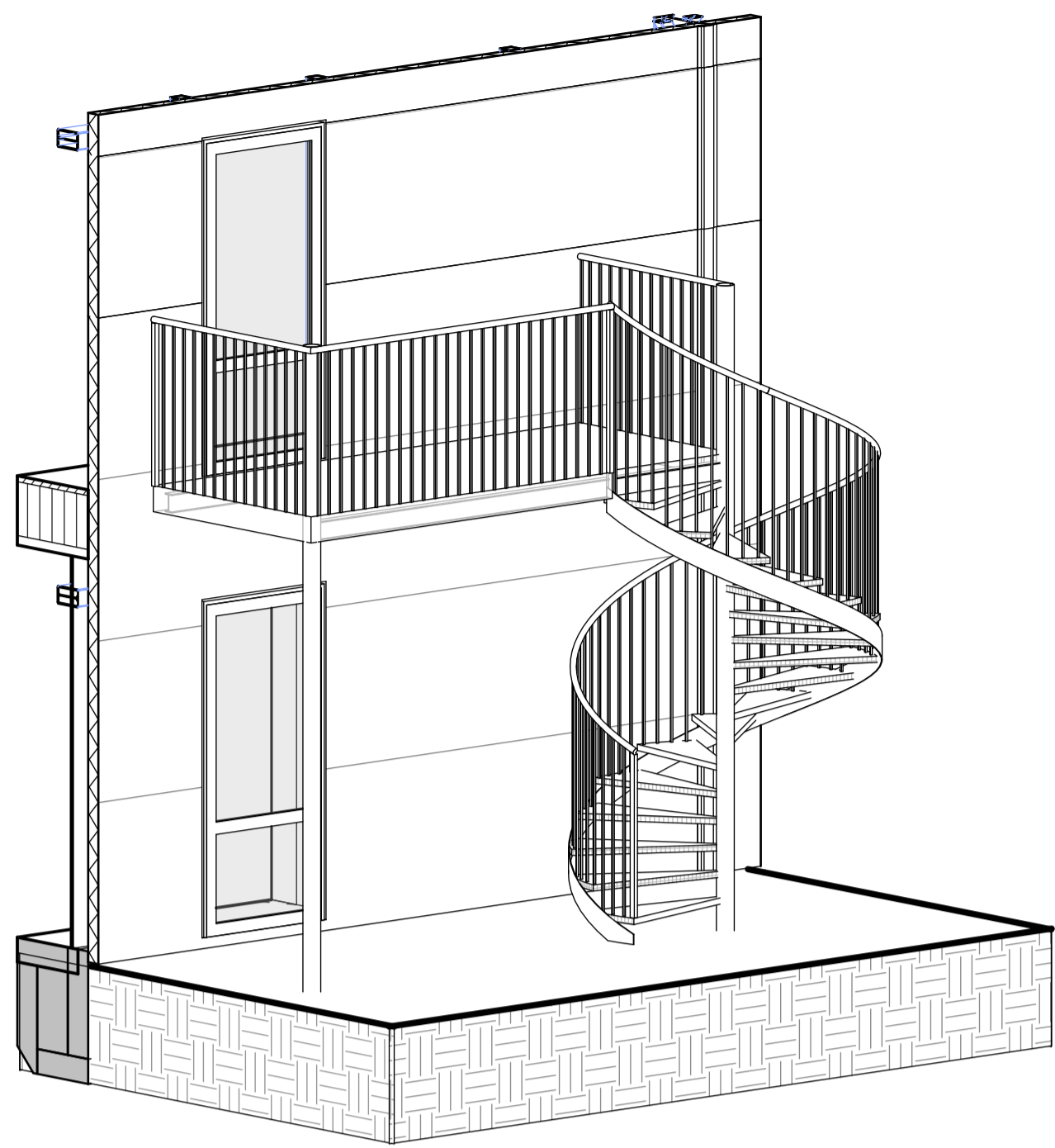

5 3D - flóttastigar -1

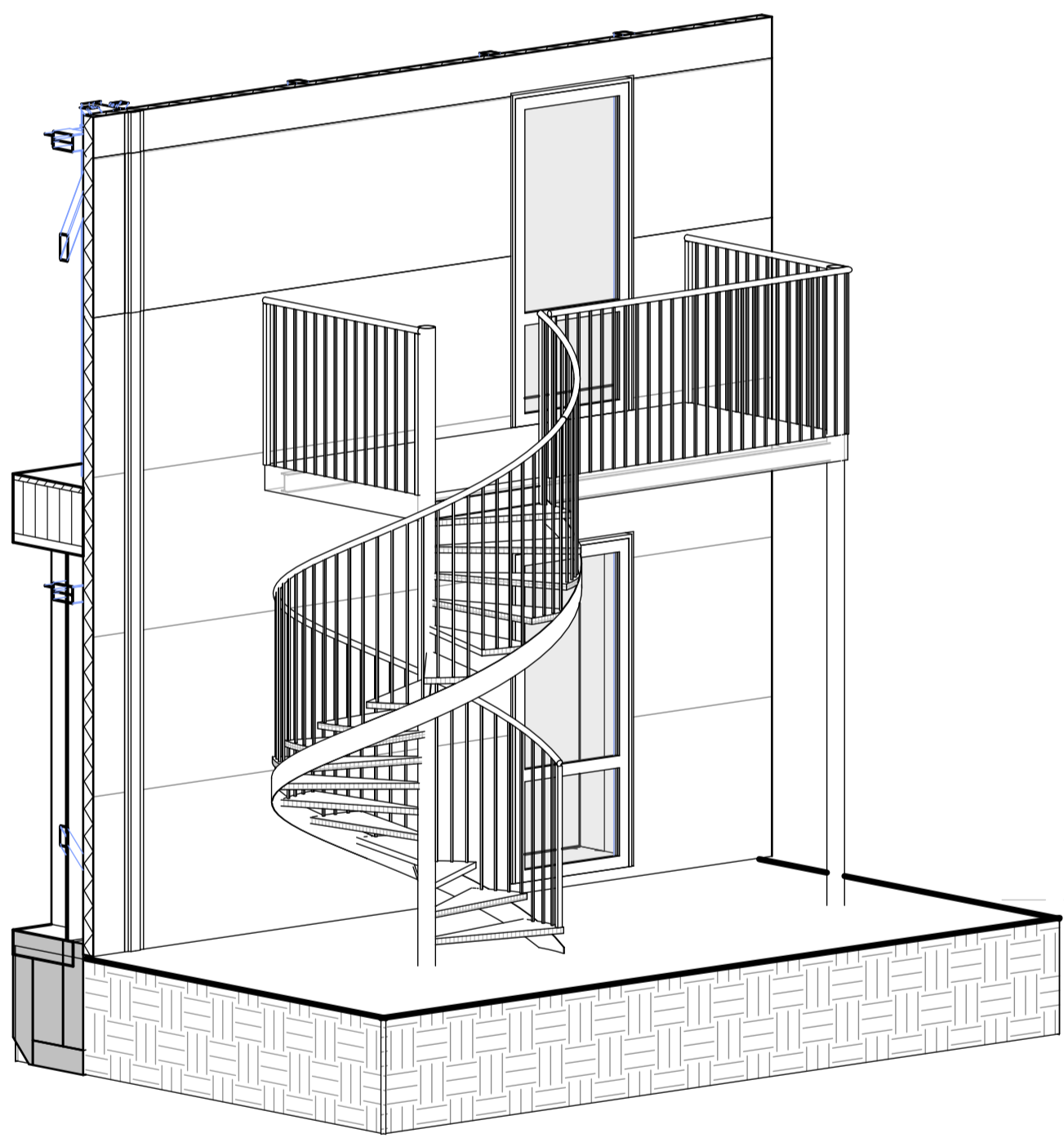

6 3D - flóttastigar -2

Um er að ræða tvo flóttastiga sem eru  
spegilmynd hvor af öðrum.

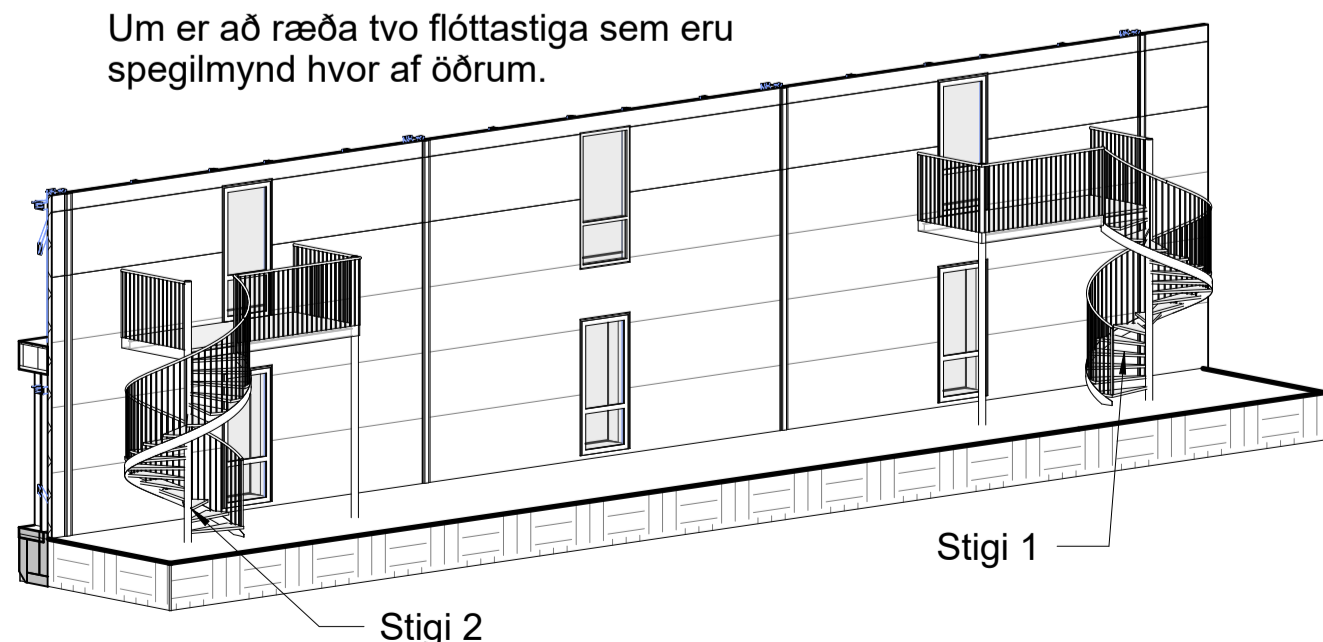

7 3D - flóttastigar - yfirlit

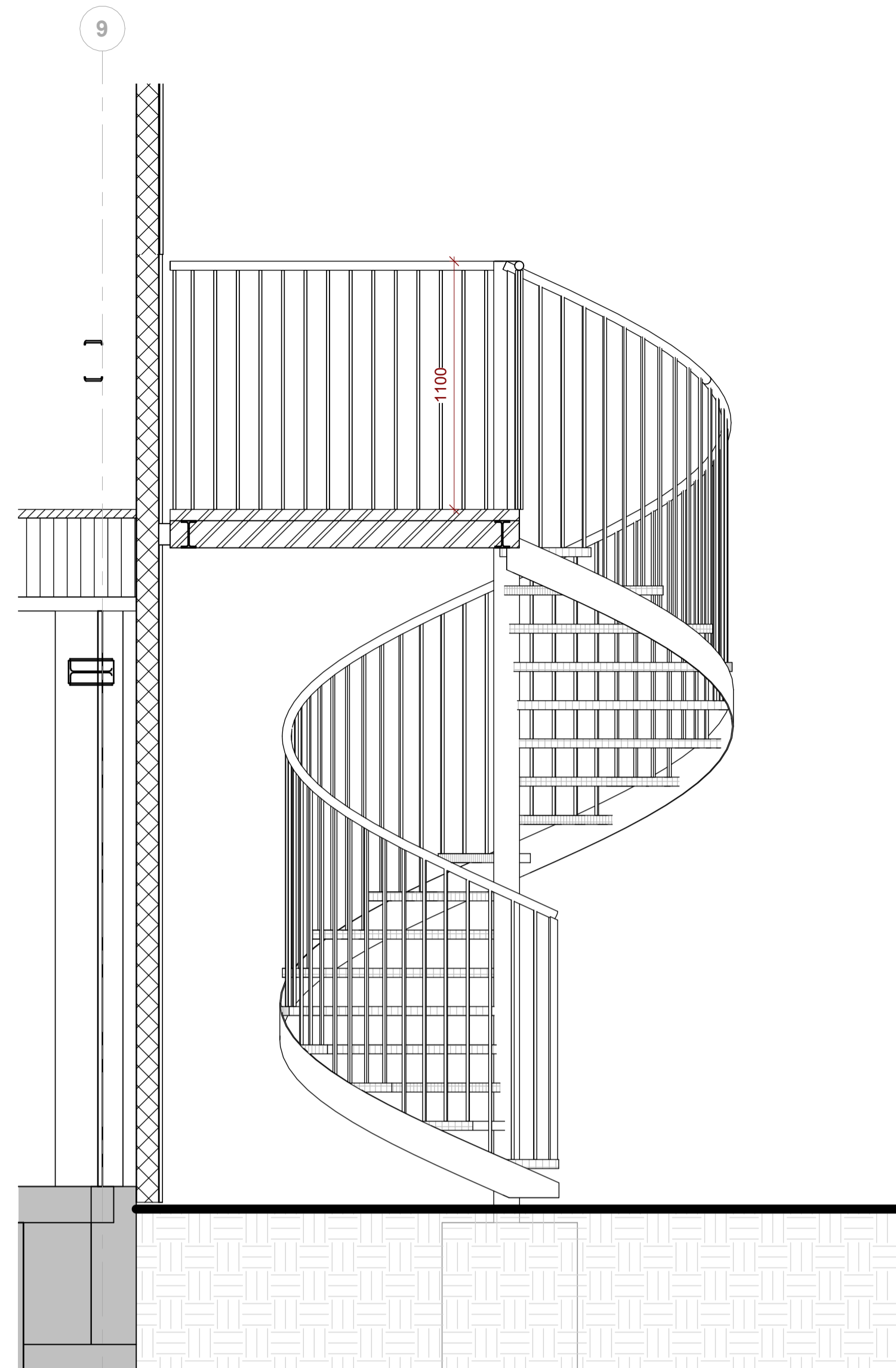

4 Snið 2  
1 : 20

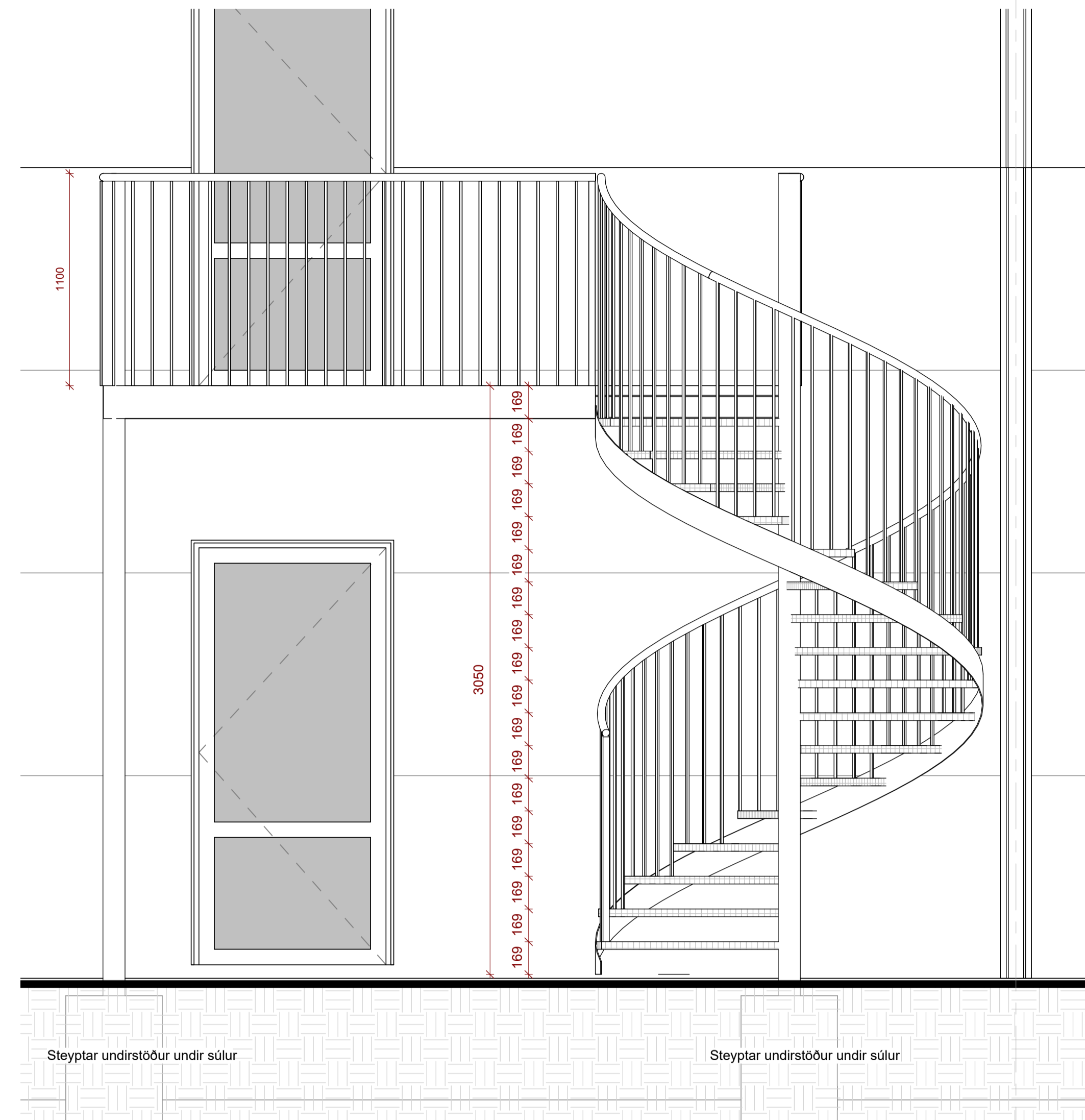

3 Snið 1  
1 : 20

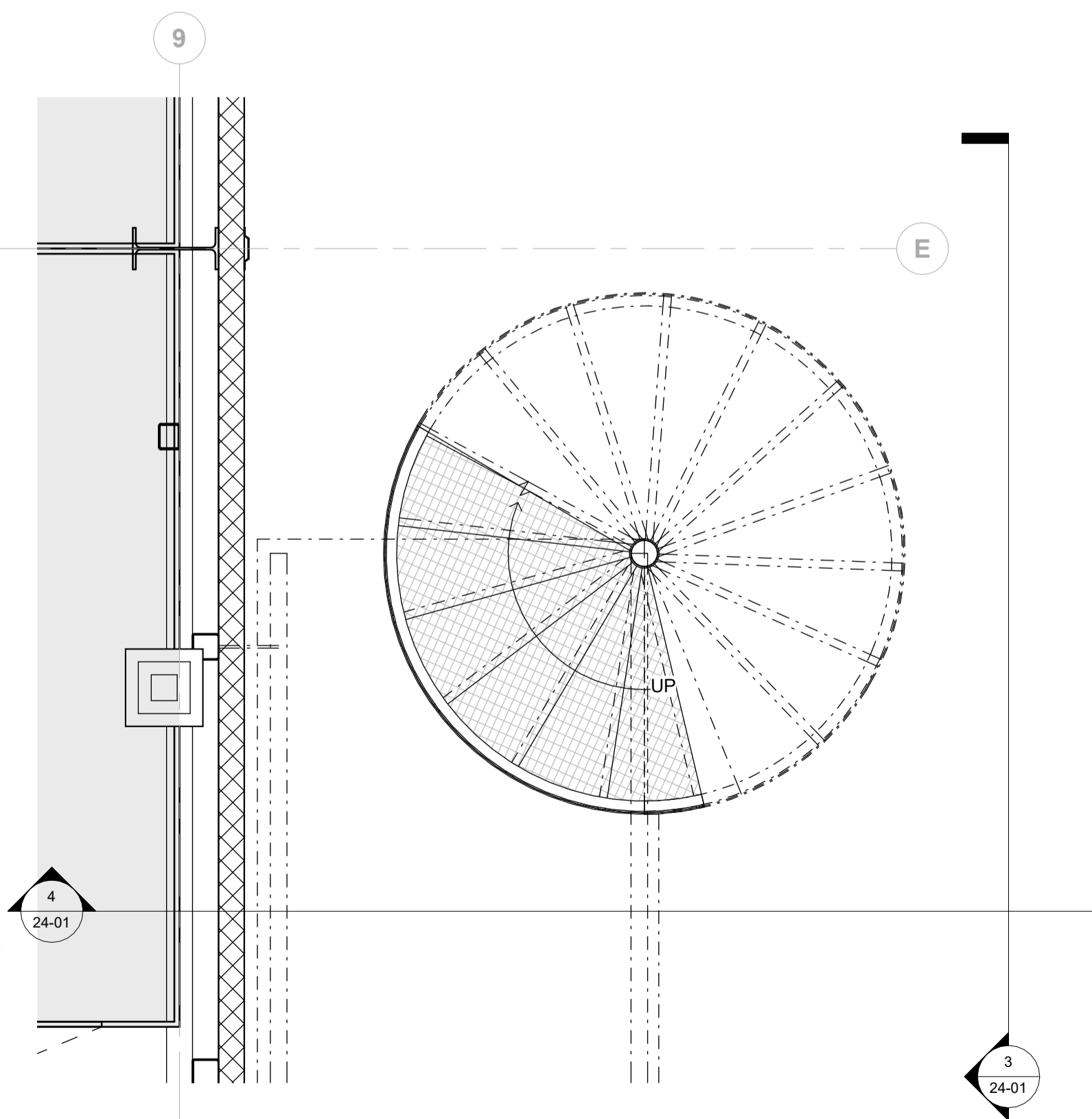

1 1. hæð flóttastigi  
1 : 20

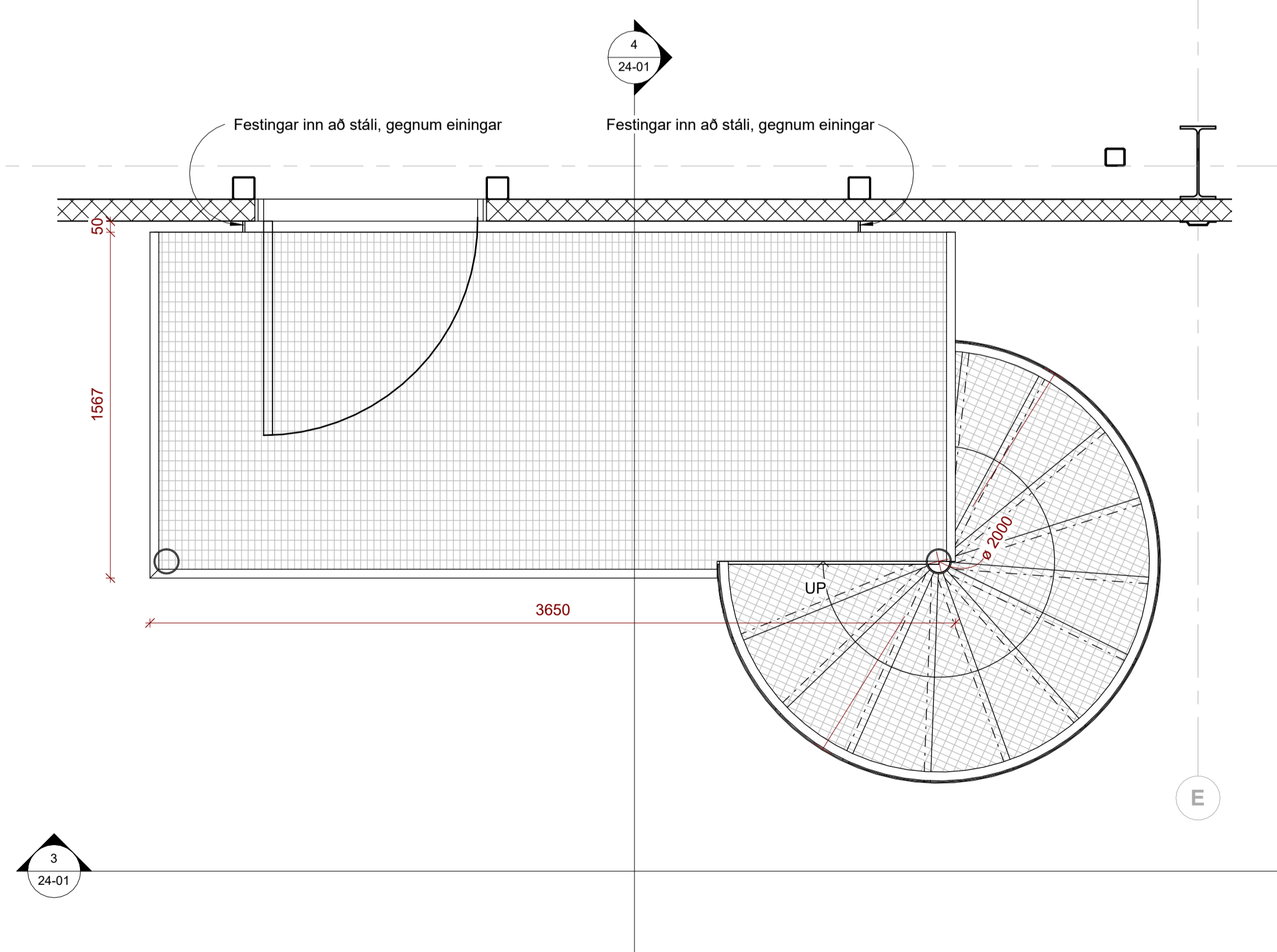

2 2. hæð flóttastigi  
1 : 20

ÚTG. TEIKN. YFIRF. DAGS. SKÝRING

ASK arkitektar ehf.  
Geisgötu 9, 101 Reykjavík  
Sími 515 0300 www.ask.is



ÁRITUN HÖNNUÐAR AÐALUPPDÁTTA

Önur Imstand byggingarþæðingur B.F.I. kt. 221171-4629  
ossur@ask.is

VERKEFNI  
Geymslur

Stáhhella 14

TEIKNINGAR  
20-VERKTEIKNINGAR  
HEITI TEIKNINGAR  
FLÓTTASTIGAR

VERK NÚM.  
2225

ÁRDEKNI - NÚMÉR TEIKNINGAR  
24-01

MKV. Í A.T.  
AS indicated  
HANNAÐ ASK  
TEIKNAD ÖI  
YFIRF. TP  
DAGS 24.01.2024  
ÚTGÁFA

ÖLL MÁL OG AÐSTÆÐUR ATHUGIST Á STAÐNUM  
 AÐUR EN SMÍÐI HEFST.  
 ÖHEIMILT ER AÐ MÆLA UPP AF TEIKNINGUM.  
 ASK ARKITEKTUM SKAL TILKYNNT UM  
 ÓSAMRÆMI OG VAFAATRÍÐI ER UPP KUNNA AÐ  
 KOMA.

TEIKNINGAR Í SAMRÆMI VIÐ SAMÞYKKTAR  
 AÐALTEIKNINGAR DAGS. \_\_\_\_\_.

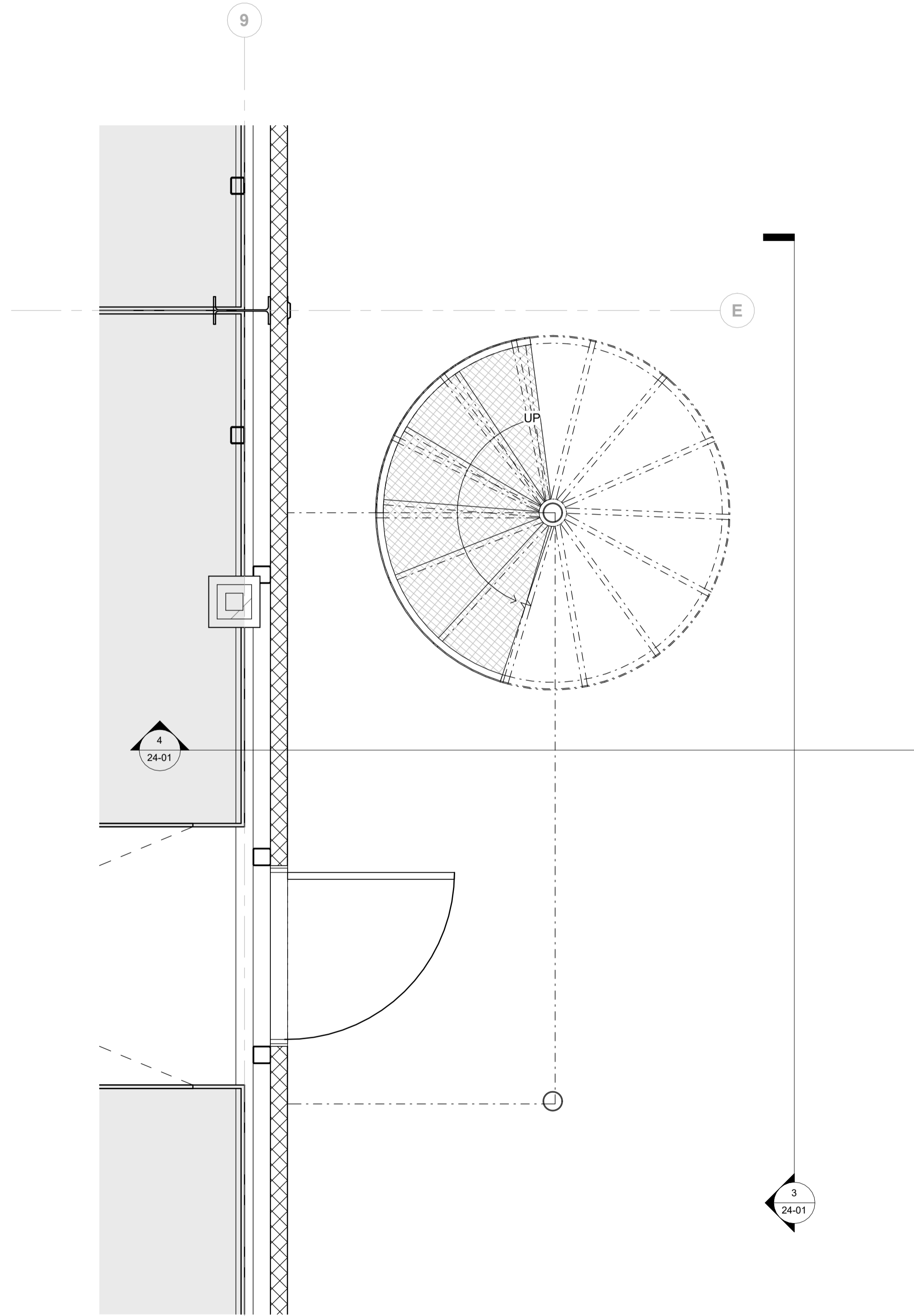
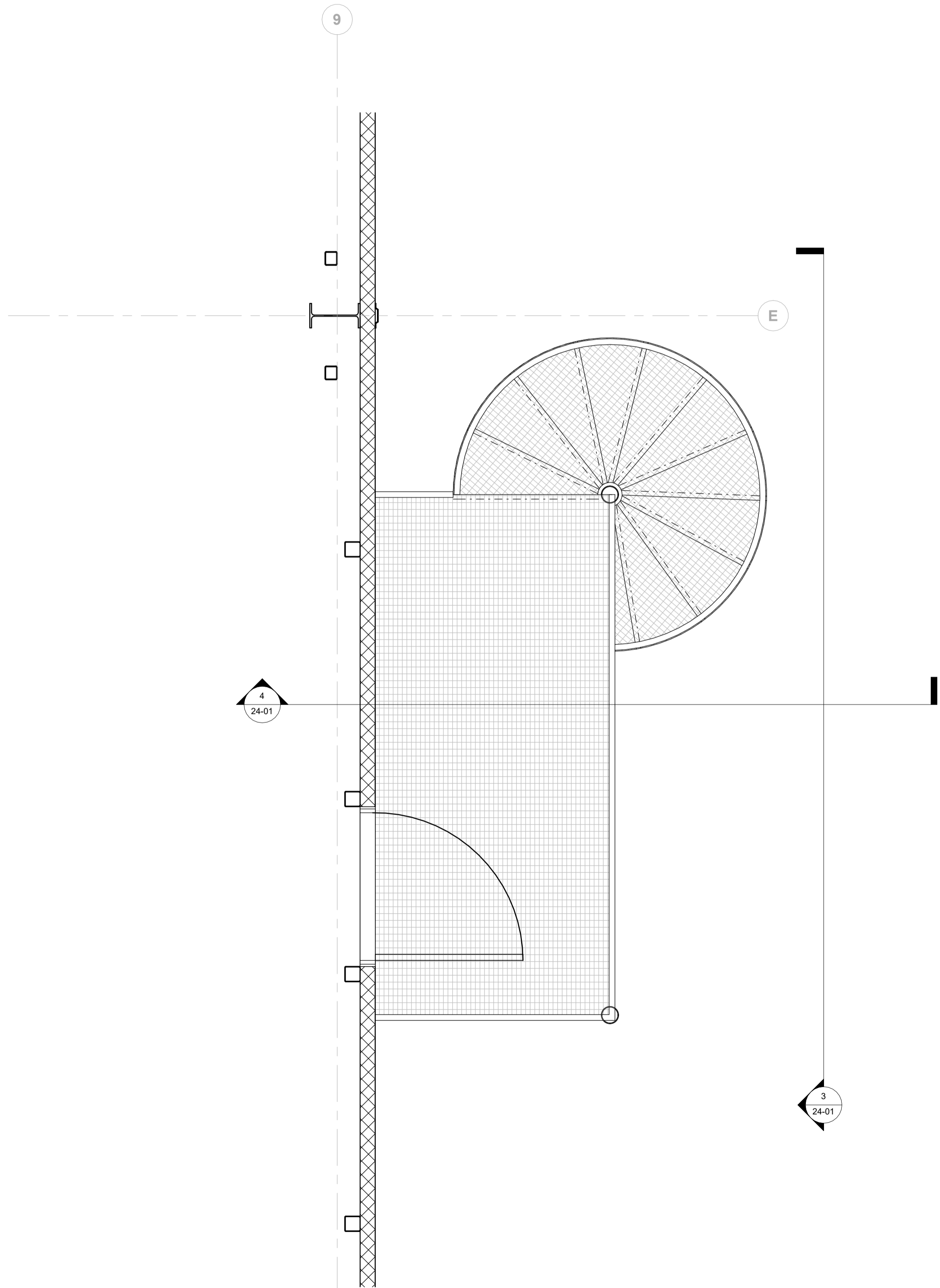

**1** 1. hæð flóttastigi  
 1 : 20

ÚTG. | TEIKN. | YFIRF. | DAGS. | SKÝRING

ASK arkitektar ehf.  
 Geisgötu 8-101 Reykjavík  
 Sími 515 0300 www.ask.is

ÁRITUN HÖNNUÐAR AÐALUPPDRATTA



Össur Ingválðsson byggingarfræðingur B.F.Í | t: 221171-4629  
 ossur@ask.is

VERKEFNI	Geymslur	SKV. I A1	1 : 20
TEIKNINGAR	Stálhella 14	MANNAÞ.	ASK
HEITI TEIKNINGAR	20-VERKTEIKNINGAR	TEIKNAD.	ÖI
FLÓTTASTIGI		YFIRF.	TP
VERK NÚM.	2225	DAÐS.	19.01.2024
AUÐKENNI - NÚMÉR TEIKNINGAR	24-01	ÚTGÁFA	

ÖLL MÁL OG AÐSTÆÐUR ATHUGIST Á STAÐNUM  
AÐUR EN SMÍÐI HEFST.  
OHEIMILT ER AÐ MÆLA UPP AF TEIKNINGUM.  
ASK ARKITEKTUM SKAL TILKYNNT UM  
OSAMRÆMI OG VAFAATRÍÐI ER UPP KUNNA AÐ  
KOMMA.

TEIKNINGAR Í SAMRÆMI VIÐ SAMÞYKKTAR  
AÐALTEIKNINGAR DAGS. \_\_\_\_\_.

Skýringar:

Litur eininga að inna er 9010

Meginlitir hússins að utan eru 2.  
RAL 9005 og RAL 1003  
Types of profiling: M = MICROPROFILED

Samlokueiningar sem eru í litnum RAL 9005 / 1003

Flassingar eru í sama lit og einingar RAL 9005 / 1003

Þakkeiningar hússins eru Aluzink

Þakkantur er í lit Aluzink

Þakrennur eru í lit Aluzink

Þakniðurföll eru í lit RAL 9005

Voruhurð er í litnum RAL 9005

Gluggar eru í litnum RAL 9005 / 1003

Hurðir eru í litnum RAL 9005 / 1003

Skýggni við inngang er í litnum RAL 1003

Aluzink



RAL 9005



RAL 1003

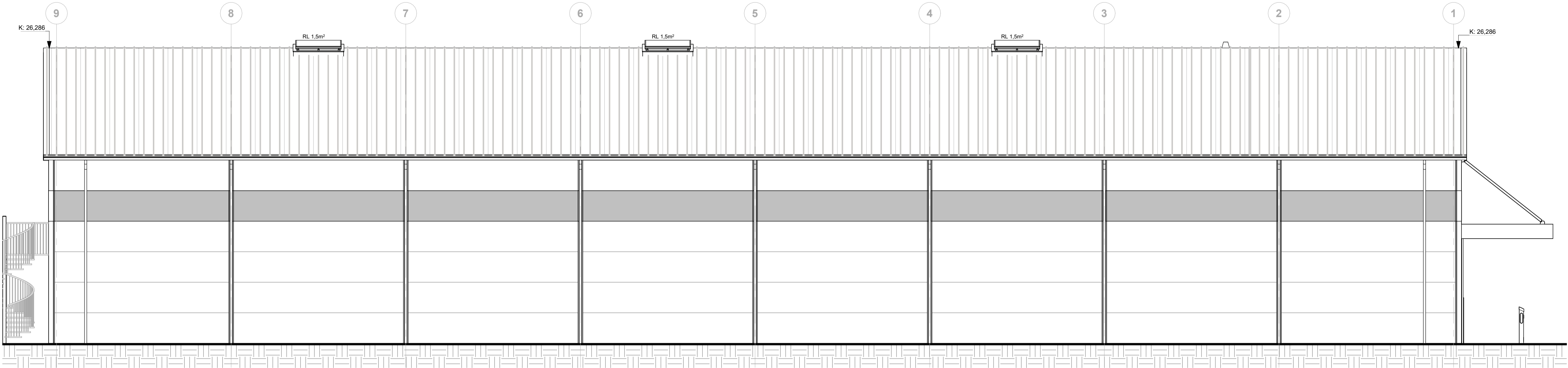

**3** Norður 75  
1 : 75

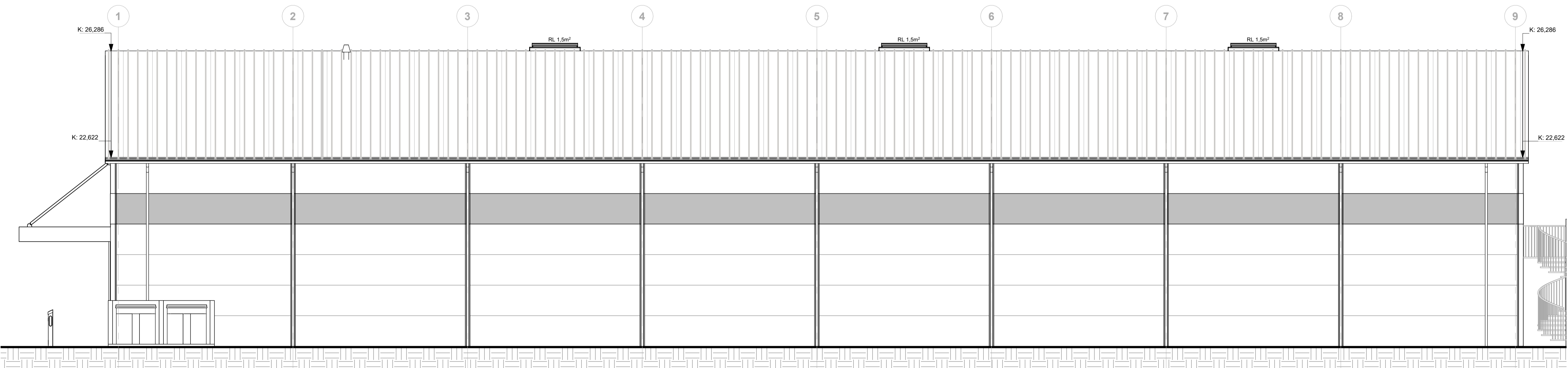

**2** Suður 75  
1 : 75

B	ÖI	TP	19.01.2024	Geymsla á 2 hæð stækkuð og ýmsar breytingar tengdar því s.s. flottastigar, gluggar ofl.
A	ÖI	TP	28.08.2023	Uppfært
ÚTG.	TEIKN.	YFIRF.	Í DAGS.	SKÝRING

ASK arkitektar ehf.  
Geopóla 9, 101 Reykjavík  
Sími 515 0300 www.ask.is



ASK  
ARKITEKTAR

ÁRITUN HÖNNUÐAR AÐALUPPDÁTTA

Össur Innlend byggingaræðingur B.F.I. kt. 221171-4629  
ossur@ask.is

VERKEFNI	Geymslur	MRV. Í A:	AS indicated
TEIKNINGAR	Stáhhella 14	HANNAÐ:	ASK
20-VERKTEIKNINGAR		TEIKNAD:	ÖI
HEITI TEIKNINGAR		YFIRF:	TP
ÚTLIT		DAGS:	16.03.2023
VERK NÚM.	2225	ÚTGÁFA	B
AUDKENNINGUR	24-41		

ÖLL MÁL OG AÐSTÆÐUR ATHUGIST Á STAÐNUM  
AÐUR EN SMÍÐI HEFST.  
OHEIMILT ER AÐ MÆLA UPP AF TEIKNINGUM.  
ASK ARKITEKTUM SKAL TILKYNNT UM  
ÓSAMRÆMI OG VAFAATRÍÐI ER UPP KUNNA AÐ  
KOMÁ.

TEIKNINGAR Í SAMRÆMI VIÐ SAMÞYKKTAR  
AÐALTEIKNINGAR DAGS. \_\_\_\_\_.

Skýringar:

Litur eininga að inna er 9010

Meginlitir hússins að utan eru 2.  
RAL 9005 og RAL 1003  
Types of profiling: M = MICROPROFILED

Samlokueiningar sem eru í litnum RAL 9005 / 1003

Flassningar eru í sama lit og einingar RAL 9005 / 1003

Þakningar hússins eru Aluzink

Þakkantur er í lit Aluzink

Þakniðurföll eru í lit Aluzink

Þakniðurföll eru í lit RAL 9005

Voruhurð er í litnum RAL 9005

Gluggar eru í litnum RAL 9005 / 1003

Hurðir eru í litnum RAL 9005 / 1003

Skýgni við inngang er í litnum RAL 1003

Aluzink



RAL 9005



RAL 1003

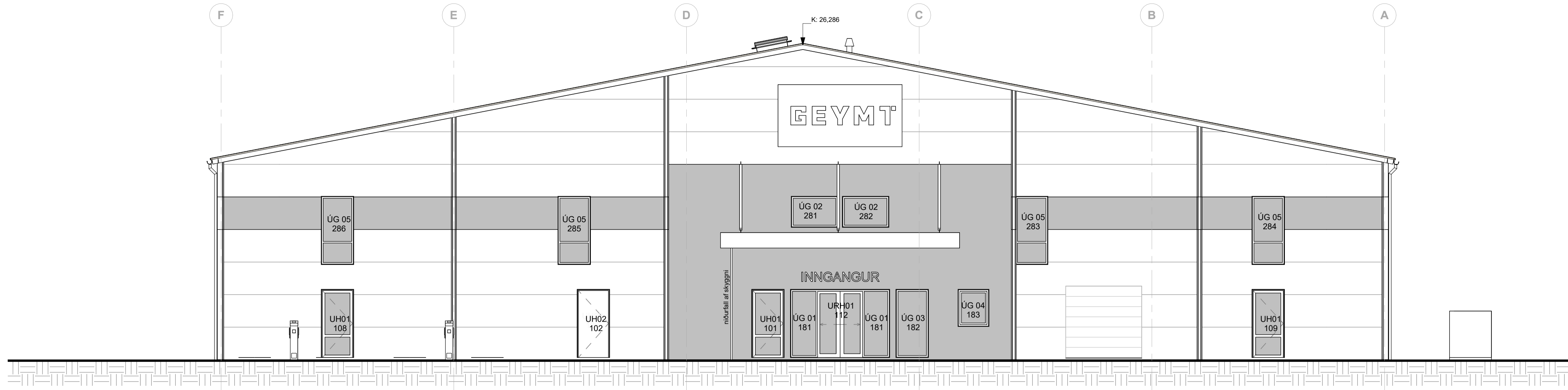

1 Vestur 75  
1 : 75

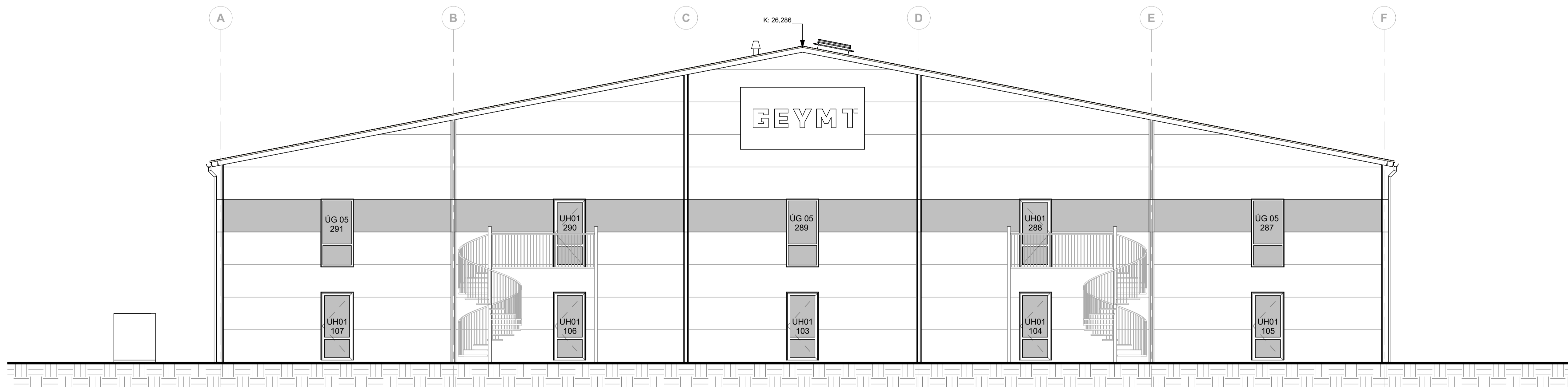

2 Austur 75  
1 : 75

B	ÖI	Tp	19.01.2024	Geymsla á 2 hæð stækkuð og ýmsar breytingar tengdar því s.s. flottastigar, gluggar ofl.
A	ÖI	Tp	28.08.2023	Uppfært
ÚTG.	TEIKN.	YFIRF.	Í DAGS.	SKÝRING

ASK arkitektar ehf.  
Georgólú 9, 101 Reykjavík  
Sími 515 0300 www.ask.is



ASK  
ARKITEKTAR

ÁRITUN HÖNNUÐAR AÐALUPPDÁTTA

Ösur Imtand byggingaræðingur B.F.Í kt. 221171-4629  
osur@ask.is

VERKEFNI	Geymslur	MRV. Í A.T.	AS indicated
TEIKNINGAR	Stáhhella 14	HANNAÐ	ASK
20-VERKTEIKNINGAR		TEIKNAD	ÖI
HEITI TEIKNINGAR		YFIRF.	Tp
ÚTLIT		Í DAGS	16.03.2023
VERK NÚM.	2225	ÚTGÁFA	B
AUDKENNINGUR	24-42		



ÖLL MÁL OG AÐSTÆÐUR ATHUGIST Á STAÐNUM  
AÐUR EN SMÍÐI HEFST.  
OHEIMILT ER AÐ MÆLA UPP AF TEIKNINGUM.  
ASK ARKITEKTUM SKAL TILKYNNT UM  
OSAMRÆMI OG VAFAATRÍÐI ER UPP KUNNA AÐ  
KOMÁ.

TEIKNINGAR Í SAMRÆMI VIÐ SAMÞYKKTAR  
AÐALTEIKNINGAR DAGS. \_\_\_\_\_.

Skýringar:

Litur eininga að inna er 9010

Meginlitir hússins að utan eru 2.  
RAL 9005 og RAL 1003  
Types of profiling: M = MICROPROFILED

Samlokueiningar sem eru í litnum	RAL 9005 / 1003
Flassningar eru í sama lit og einingar	RAL 9005 / 1003
Þakkeiningar hússins eru	Aluzink
Þakkantur er í lit	Aluzink
Þakrennur eru í lit	Aluzink
Þakniðurföll eru í lit	RAL 9005
Vöruhurð er í litnum	RAL 9005
Gluggar eru í litunum	RAL 9005 / 1003
Hurðir eru í litnum	RAL 9005 / 1003
Skyggni við inngang er í litum	RAL 1003

Aluzink

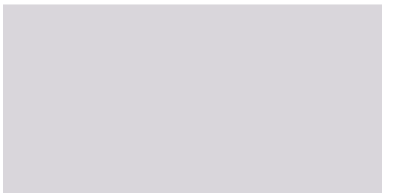

RAL 9005



RAL 1003



1 3D ÚTLIT 2 litur



2 3D ÚTLIT 1 litur

B	ÖI	Tp	19.01.2024	Geymsla á 2 hæð stækkuð og ýmsar breytingar tengdar því s.s. flötastigar, gluggar o.fl.
A	ÖI	Tp	28.08.2023	Uppfært
ÚTG.	TEIKN.	YFIRF.	ÍDAGS.	SKÝRING

ASK arkitektar ehf.  
Geisluhlíð 101 Reykjavík  
Sími 515 0300 www.ask.is

ÁRITUN HÖNNUÐAR AÐALUPPDÁTTA



ASK  
ARKITEKTAR

Össur Inntand byggingafræðingur B.F.Í kt. 221171-4629  
ossur@ask.is

VERKEFNI	Geymslur	SKV. Í A:	1 : 20
TEIKNINGAR	Stáhlella 14	HANNAÐ	ASK
20-VERKTEIKNINGAR		TEIKNAD	ÖI
HEITI TEIKNINGAR		YFIRF.	Tp
ÚTLIT 3D		DAGS	16.03.2023
VERK NÚM.	2225	ÚTGÁFA	B
AUKENNI - NÚMÉR TEIKNINGAR	24-43		

SKÝRINGAR:

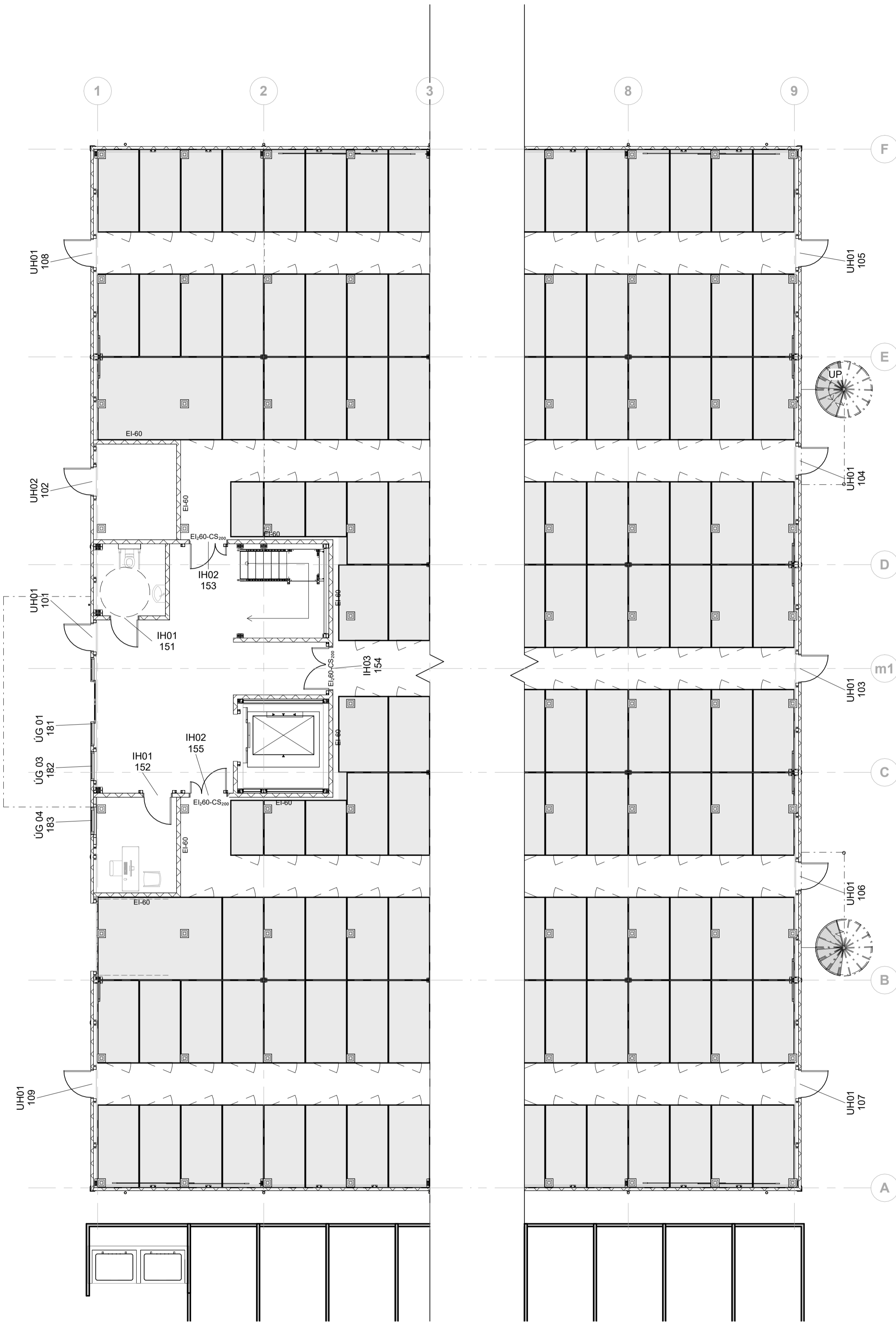

**1. hæð Hurðir**  
 1 : 100

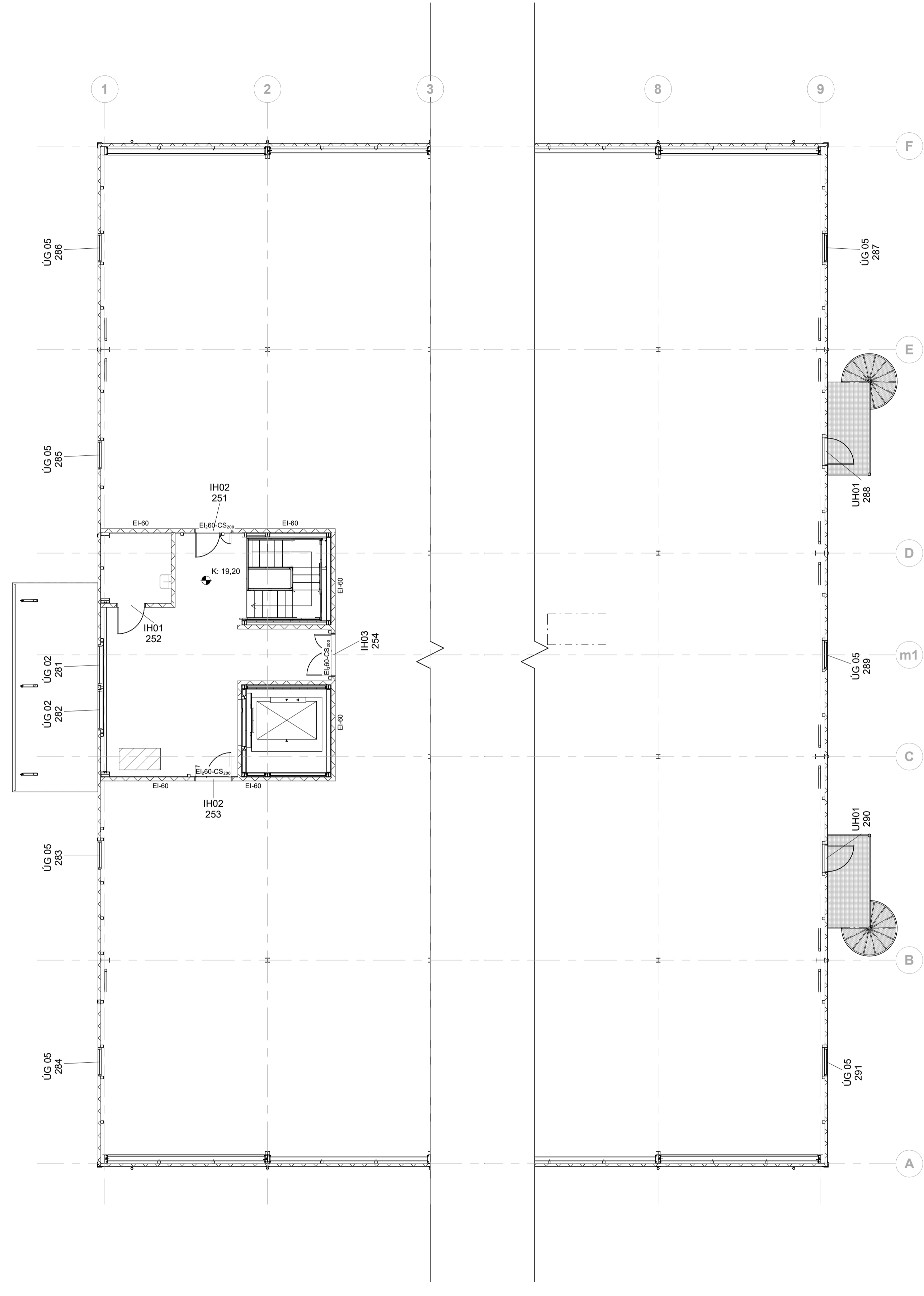

**2. hæð Hurðir**  
 1 : 100

A	OI	TP	19.01.2024	Geymsla á 2 hæð stökkuð og ýmsar breytingar tengdar því s.s. flóttastigar, gluggar ofl.
ÚTG.	TEIKN.	YFIRF.	Í DAGS.	SKÝRING

ASK arkitektar ehf.  
 Geirgötu 8-101 Reykjavík  
 Sími 515 0300 www.ask.is



ÁRITUN HÖNNUÐAR ADALUPPDÁTTA

Össur Innlund byggingafræðingur B.F.Í kt. 221171-4629  
 ossur@ask.is

VERKEFNI	Geymslur	SKV. I A:	1 : 100
TEGUND TERNINGAR	Stálhella 14	HAÐNAÐ	ASK
HEITI TERNINGAR	20-VERKTEIKNINGAR	TEIKNAD	OI
YFIRLIT HURÐIR OG GLUGGAR		YFIRF.	TP
VERK NÚM.	2225	DAGS	28.08.2023
ÁUDKENNI - NÚMÉR TERNINGAR	30-101	ÚTGÁFA	A

© ÖLL AFRÖT OG AFRITUN TERNINGAR ER HÁÐ SAMÞYKKTU ASK ARKITEKTA. EKKI SKAL MÆLA UPP AF TERNINGU.



ÖLL MÁL OG AÐSTÆÐUR ATHUGIST Á STAÐNUM  
AÐUR EN SMÍÐI HEFST.  
OHEIMILT ER AÐ MÆLA UPP AF TEIKNINGUM.  
ASK ARKITEKTUM SKAL TILKYNNT UM  
ÓSAMRÆMI OG VAFATRIÐI ER UPP KUNNA AÐ  
KOMÁ.

TEIKNINGAR Í SAMRÆMI VIÐ SAMPYKKTAR  
AÐALTEIKNINGAR DAGS: \_\_\_\_\_.

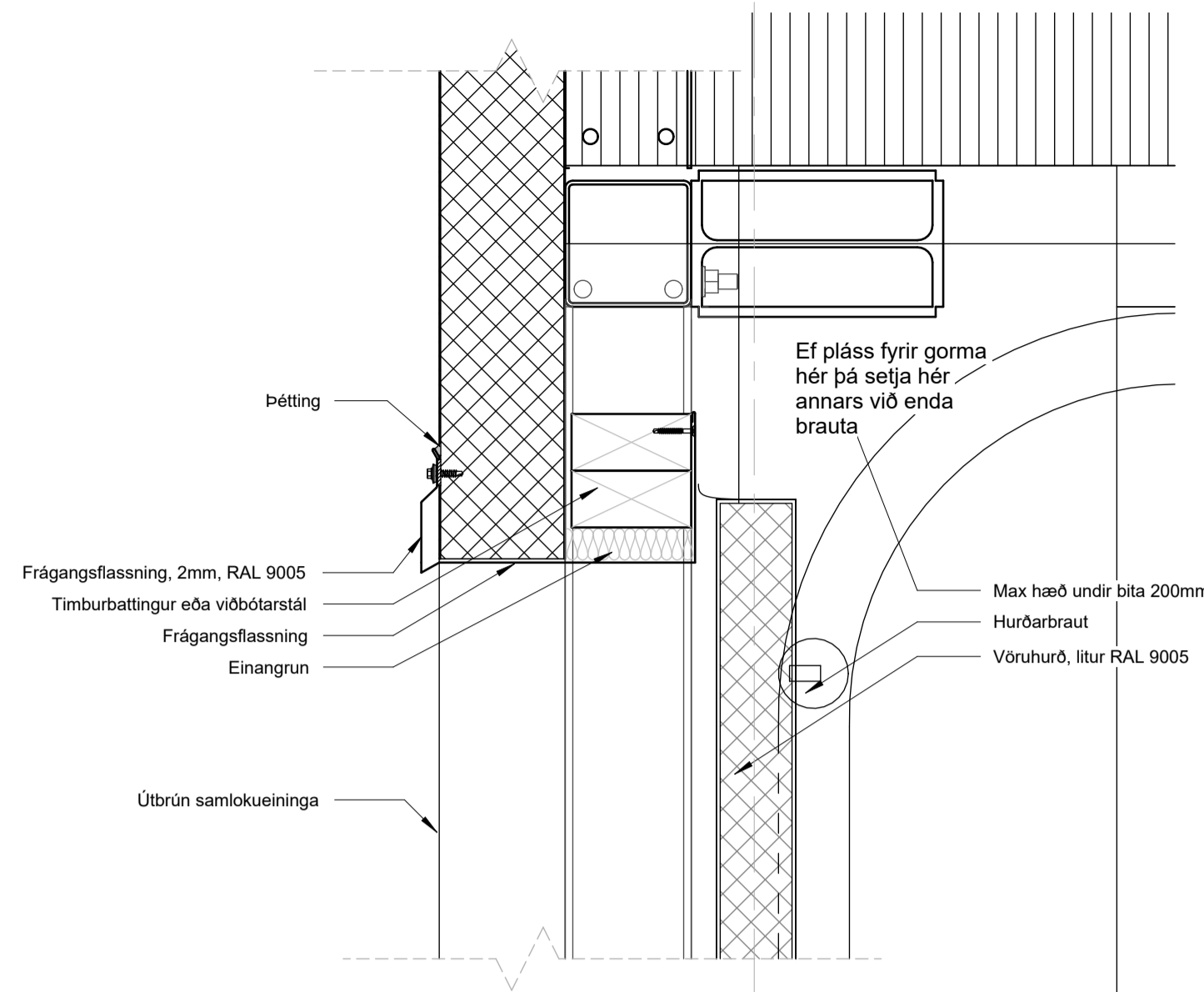

5 Vöruhúð toppur  
1 : 5

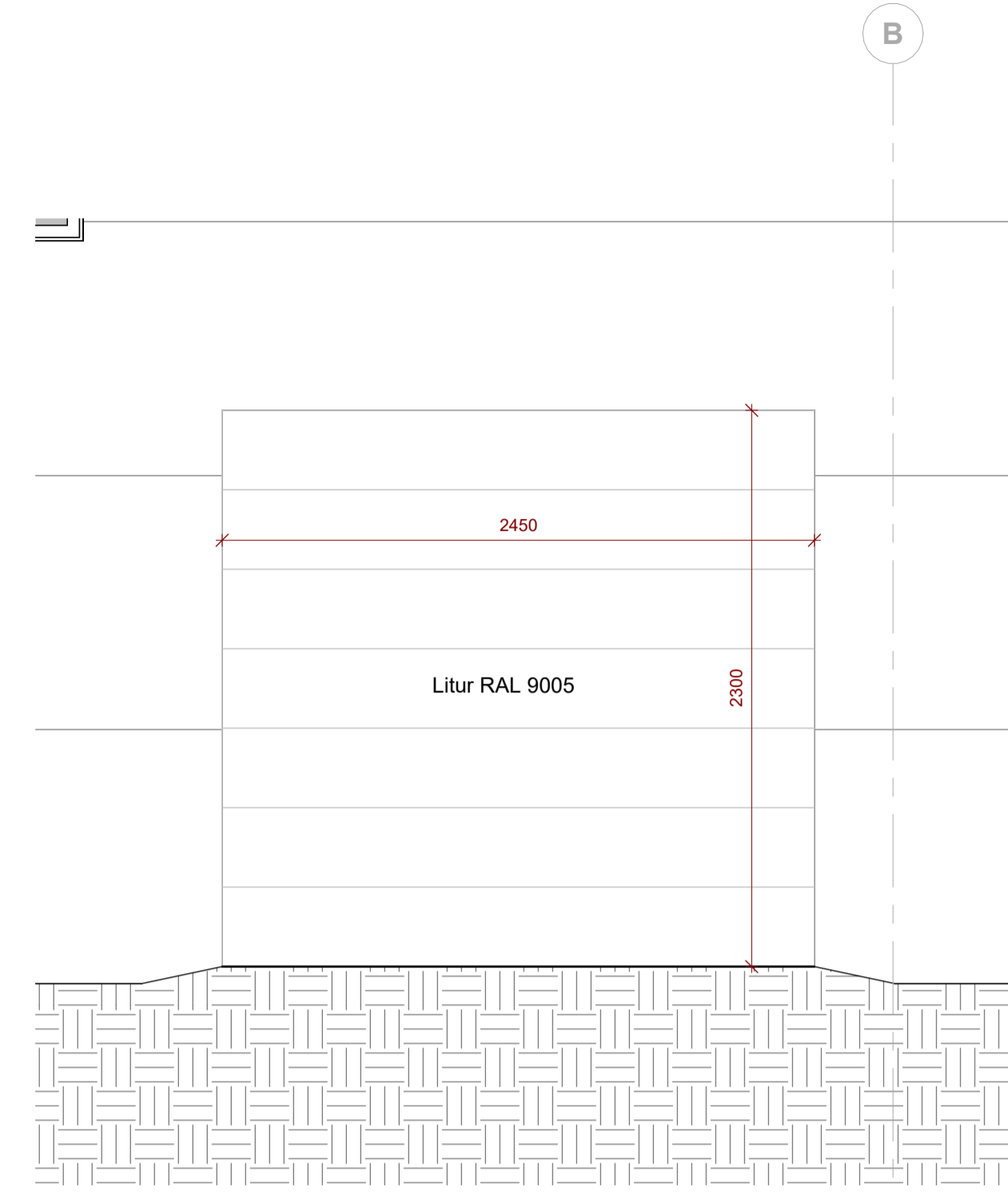

6 Ásýnd hurð  
1 : 25

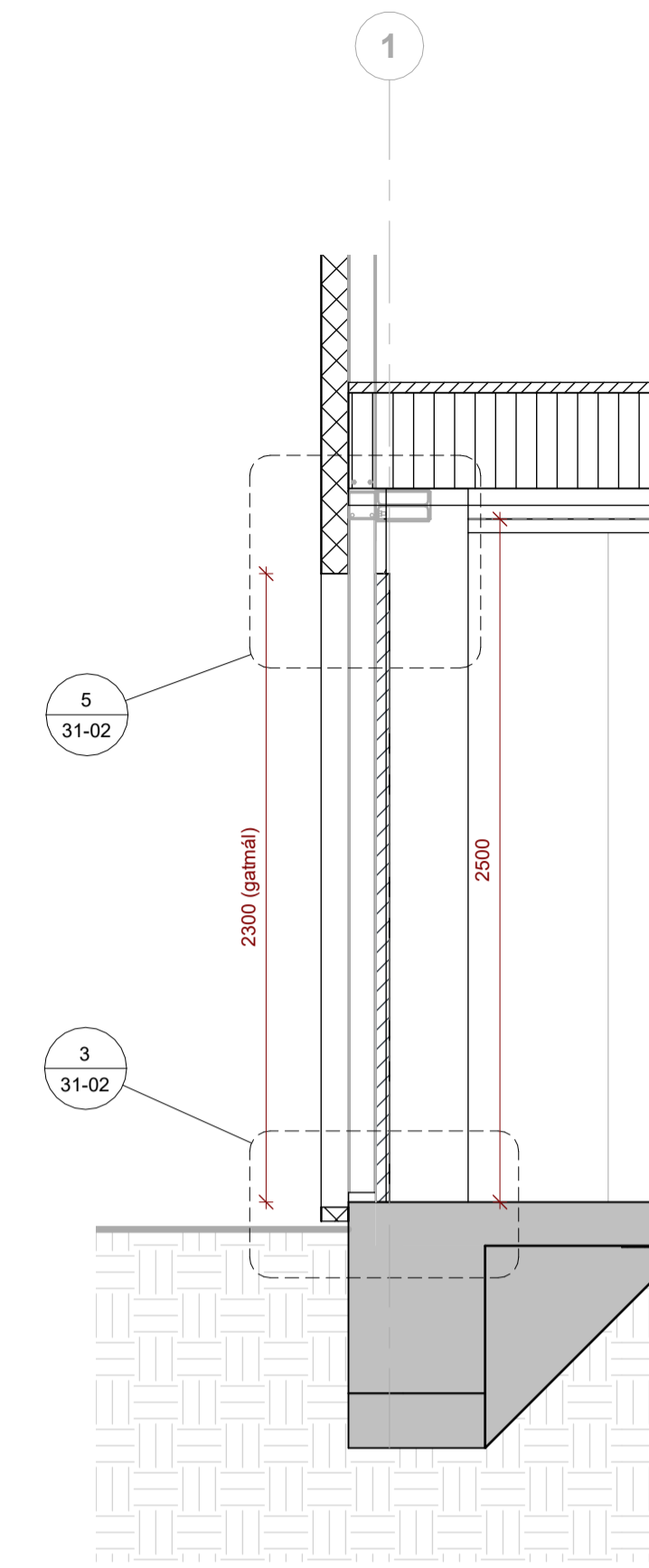

2 Vöruhúð snið  
1 : 25

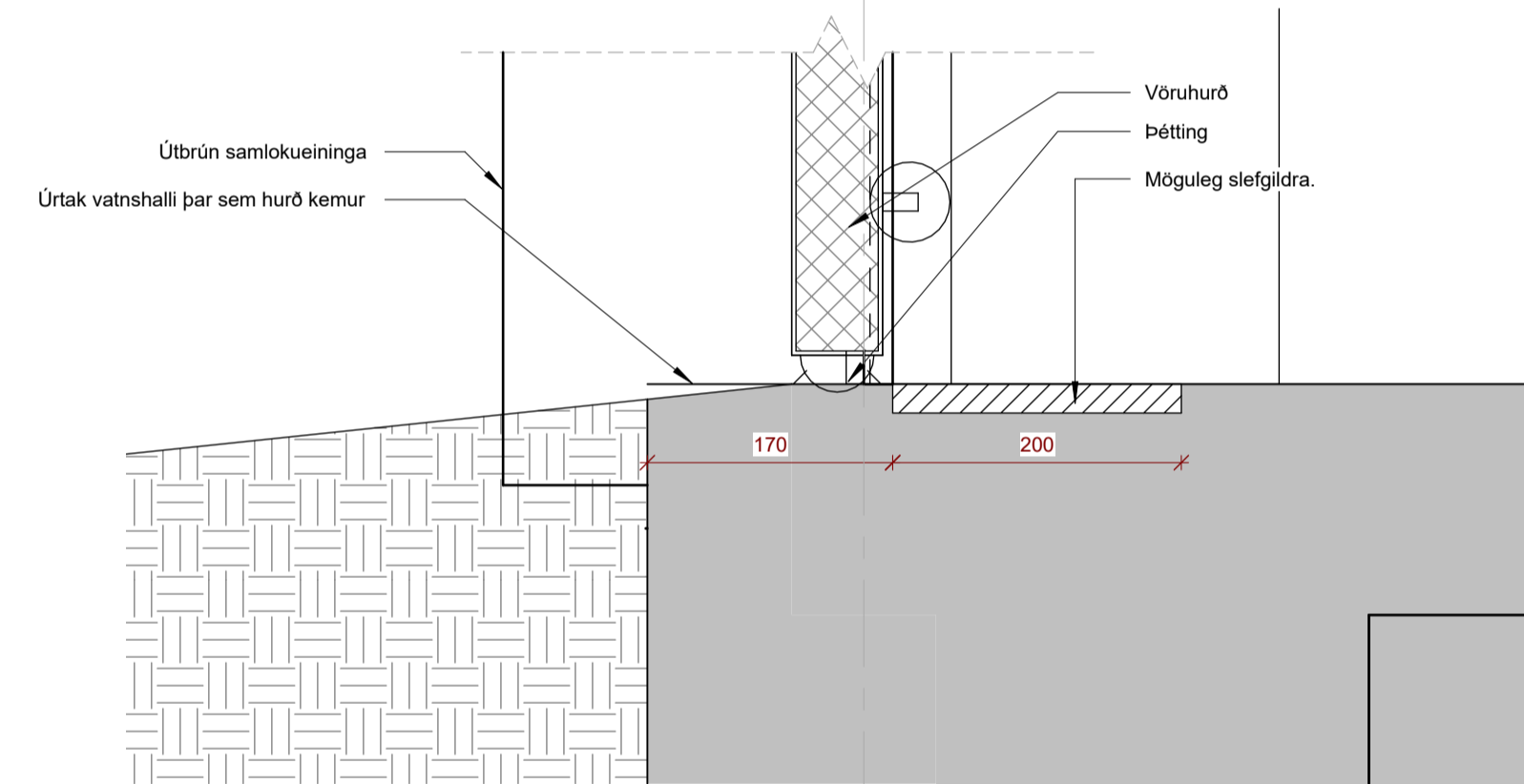

3 Vöruhúð botn  
1 : 5

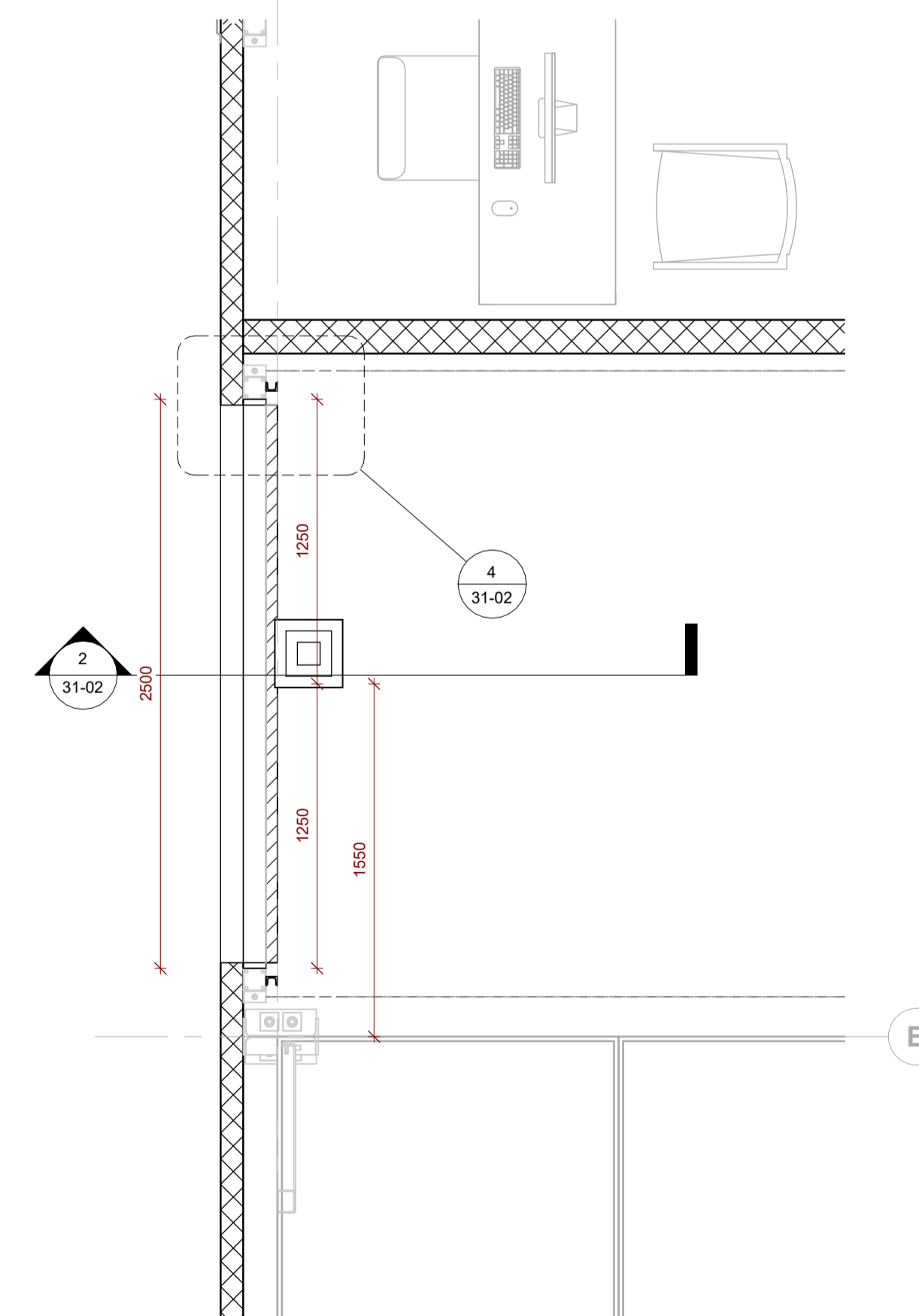

1 1. hæð - vöruhúð  
1 : 25

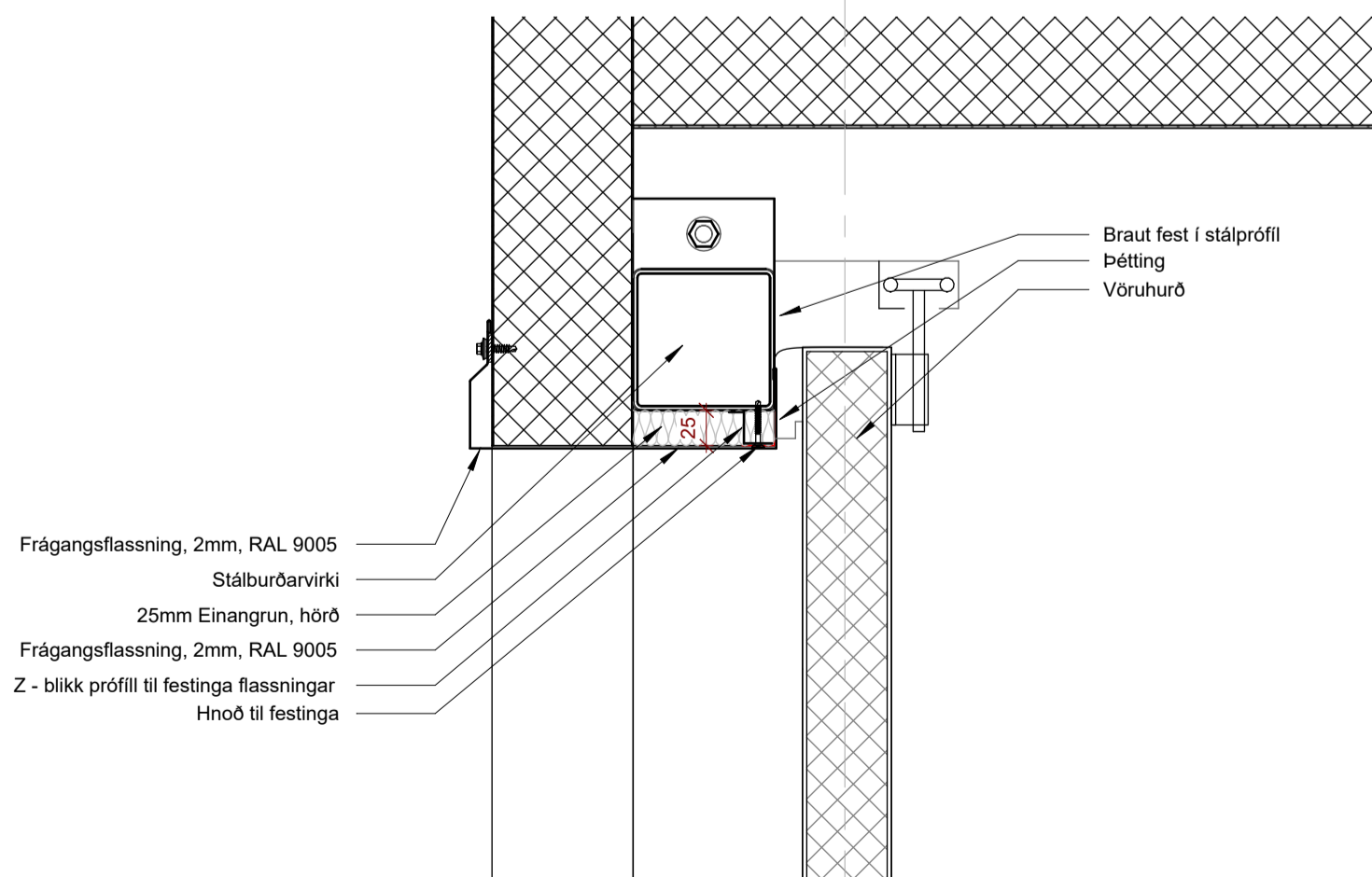

4 Vöruhúð hlið  
1 : 5

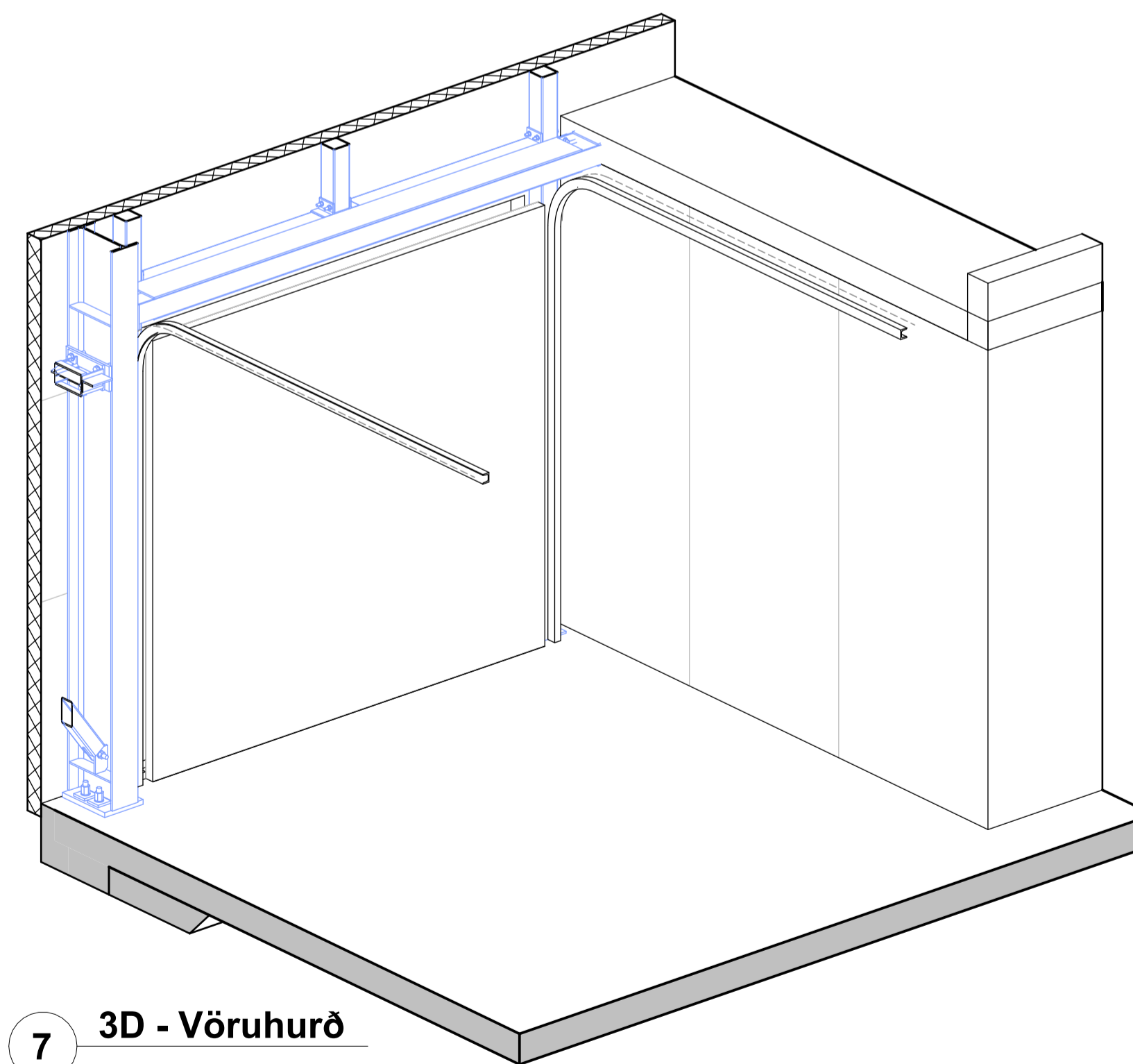

7 3D - Vöruhúð

ÚTG. TEIKN. YFIRF. DAGS. SKÝRING

ASK arkitektar ehf.  
Geisgötu 8-101 Reykjavík  
Sími 515 0300 www.ask.is



ÁRITUN HÖNNUDAR AÐALUPPDÁTTA

Össur Ímstand byggingafræðingur B.F.Í. kt. 221171-4629  
ossur@ask.is

VERKEFNI  
Geymslur

Stálhella 14

TEIKNINGAR  
20-VERKTEIKNINGAR  
HÉTTI TEIKNINGAR  
VÖRUHÚÐ

MKV. Í A.T.  
ÁS indicated  
MANNAG.  
ASK  
TEIKNAD.  
ÓI  
YFIRF.  
TÞ  
DAGS.  
01.11.2023  
ÚTGÁFA

VERK. NÚM.  
2225  
AUKERKENN. - NÚMÉR TEIKNINGAR  
31-02

ÖLL AFNOT OG AFRITUN TEIKNINGAR ER HÁÐ SAMÞYKKI ASK ARKITEKTA. EKKI SKAL MÆLA UPP AF TEIKNINGU.

ÖLL MÁL OG AÐSTÆÐUR ATHUGIST Á STAÐNUM  
AÐUR EN SMÍÐI HEFST.  
OHEIMILT ER AÐ MÆLA UPP AF TEIKNINGUM.  
ASK ARKITEKTUM SKAL TILKYNNT UM  
ÖSAMRÆMI OG VAFAATRÍÐI ER UPP KUNNA AÐ  
KOMU.

TEIKNINGAR Í SAMRÆMI VIÐ SAMPYKKTAR  
AÐALTEIKNINGAR DAGS. \_\_\_\_\_.

#(32) Innihurðir (inni)																																				
Hæð	Merking		Tegund	Kröfur			Mál						Læsingarþúnaður aukahurðafleki	Gler				Búnaður				Rafdrifin búnaður				Athugasemdir										
	Auðken ni	Raðnúmer		Brunakrafa	Fjöldi	Hurðaðopnun	Hæð dýraops	Breidd dýraops	Karmdýpt	Hurðafefni	Hurð-efni-litur	Karamefni		Karmur-efni-litur	Flóttaleið	Gler í hurðasplajdi	Öryggisglas	Eldvarnargler	Sandblásið gler	Þróskuldur	Fellþróskuldur	Hurðastoppari	Hurðapumpa	Panikslá IST EN 1125	Rillar í hliðarhurð		WC læsing	Lofbít undir hurð	Rafdrifin opnun	Tenging við brunavöðrunarkerfi	Tenging við öryggiskerfi	Tenging við hússtjórnarkerfi	Brunaðstengt segulgrip	Hurð á segli með sleppirofa	Sjálfvirk opnunarkerfi	Aðgangskortakerfi
IH01				3																																
1. hæð	IH01	151	SH_Innihurð - Einföld		1	Hægri	2160 mm	1070 mm	150 mm	Timbur	RAL 9010	Timbur	RAL 9010																						Einfaldar hurðir í stíghús - salerni	
1. hæð	IH01	152	SH_Innihurð - Einföld		1	Hægri	2160 mm	1070 mm	150 mm	Timbur	RAL 9010	Timbur	RAL 9010																					Einfaldar hurðir í stíghús - samningar		
2. hæð	IH01	252	SH_Innihurð - Einföld		1	Vinstri	2160 mm	1070 mm	150 mm	Timbur	RAL 9010	Timbur	RAL 9010																					Einfaldar hurðir í stíghús - Ræsting		
IH01: 3				3																																
IH02				4																																
1. hæð	IH02	153	SH_Innihurð - Tvöföld (misstór hurðabl 1400)	EI <sub>260</sub> -CS <sub>200</sub>	1	Tvöföld vinstri aðal	2160 mm	1400 mm	150 mm	Stál	RAL 7012	Stál	RAL 7012	Panikslá	X																			Tvöfaldar hurðir í stíghúsi - að geymslum		
2. hæð	IH02	251	SH_Innihurð - Tvöföld (misstór hurðabl 1400)	EI <sub>260</sub> -CS <sub>200</sub>	1	Tvöföld vinstri aðal	2160 mm	1400 mm	150 mm	Stál	RAL 7012	Stál	RAL 7012	Panikslá	X																				Tvöfaldar hurðir í stíghúsi - að geymslum	
1. hæð	IH02	155	SH_Innihurð - Tvöföld (misstór hurðabl 1400)	EI <sub>260</sub> -CS <sub>200</sub>	1	Tvöföld vinstri aðal	2160 mm	1400 mm	150 mm	Stál	RAL 7012	Stál	RAL 7012	Panikslá	X																				Tvöfaldar hurðir í stíghúsi - að geymslum	
2. hæð	IH02	253	SH_Innihurð - Tvöföld (misstór hurðabl 1400)	EI <sub>260</sub> -CS <sub>200</sub>	1	Tvöföld vinstri aðal	2160 mm	1400 mm	150 mm	Stál	RAL 7012	Stál	RAL 7012	Panikslá	X																				Tvöfaldar hurðir í stíghúsi - að geymslum	
IH02: 4				4																																
IH03				2																																
1. hæð	IH03	154	SH_Innihurð - Tvöföld (misstór hurðabl 1800)	EI <sub>260</sub> -CS <sub>200</sub>	1	Tvöföld hægri aðal	2160 mm	1600 mm	150 mm	Stál	RAL 7012	Stál	RAL 7012	Panikslá	X																				Tvöfaldar hurðir í stíghúsi - að geymslum	
2. hæð	IH03	254	SH_Innihurð - Tvöföld (misstór hurðabl 1800)	EI <sub>260</sub> -CS <sub>200</sub>	1	Tvöföld hægri aðal	2160 mm	1600 mm	150 mm	Stál	RAL 7012	Stál	RAL 7012	Panikslá	X																					Tvöfaldar hurðir í stíghúsi - að geymslum
IH03: 2				2																																
Samtals: 9				9																																

Ath aðeins er um að ræða leiðbeinandi útfærslu, en nákvæm útfærsla er ávallt háð þeim kröfum sem skilgreindar eru á hurðina/gluggann, ísetning og hætting eftir kröfum. Sjá hurða og gluggatöflur.

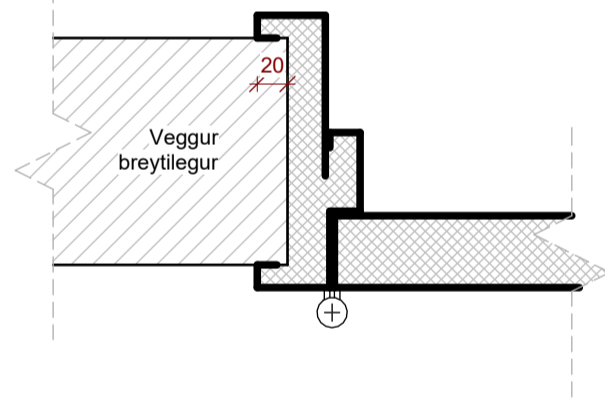

32 - Prinsíp innihurð  
1 : 5

SKÝRINGAR:  
SJÁ EINNIG TEIKNINGAR

Allar hurðir skulu vera af viðurkenndri vandaðri gerð sem verkkaupi samþykkir. Þær skulu vera gerðar fyrir mikið notalag. Búnaður hurða, ss. handföng, læsingar, lamir og hurðapumpur skal vera af viðurkenndri, vandaðri gerð og vera í samræmi við það sem fram kemur í glugga og hurðatöflum.

IH01

**Harðplastlagðar hurðir**  
Hurðir skulu vera blokkarhurðir af viðurkenndri gerð og af þeirri stærð sem kveðið er á um á teikningum. Hurðarblöð skulu klædd með masónit á báðum hliðum kantlindar með slitsterku efni og plastlagðar með vönduðu harðplasti (HPL). Karmar skulu vera úr massívu efni og plastlagðir með vönduðu harðplasti (HPL). Harðplastlagðar hurðir skulu vera í þeim lit sem fram kemur í hurðatöflu.

IH-02 og IH-03

**Stálhurðir með stálkarmi**  
Hurðir skulu vera af viðurkenndri gerð og af þeirri stærð sem kveðið er á um á teikningum. Hurðarblöð skulu vera úr stáli og sprautulakkaðar í lit. Karmar skulu vera yfirfeldir báðum megin veggjar, úr stáli og sprautulakkaðir í þeim lit sem fram kemur í hurðatöflu.

IH 01

Yfirfeldur karmur

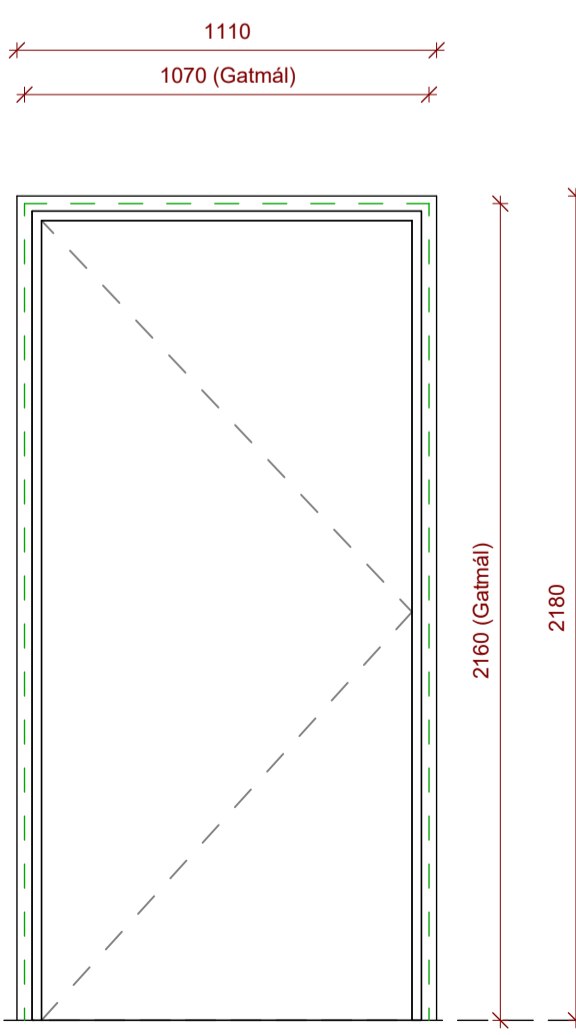

IH 02

Yfirfeldur karmur

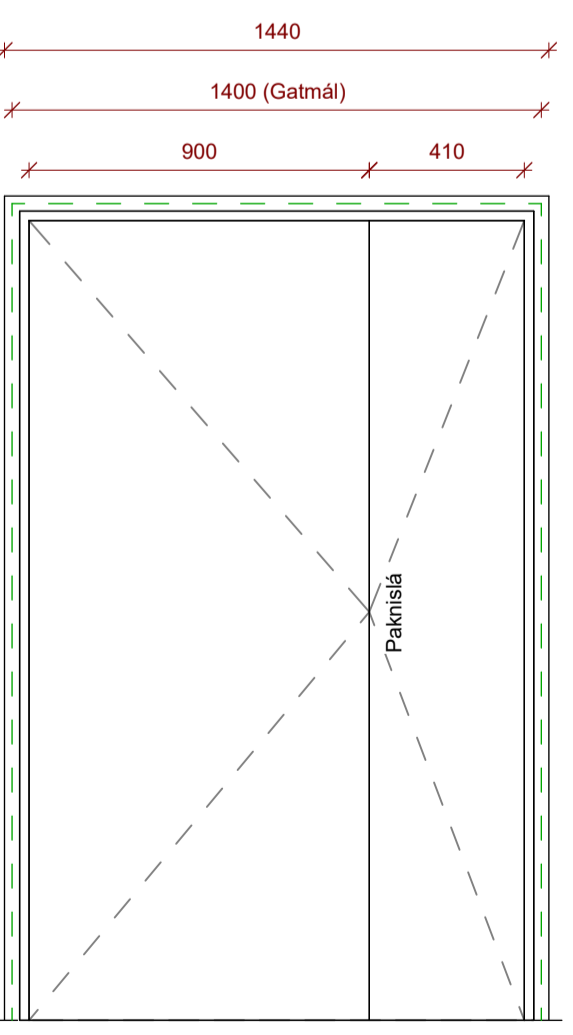

IH 03

Yfirfeldur karmur

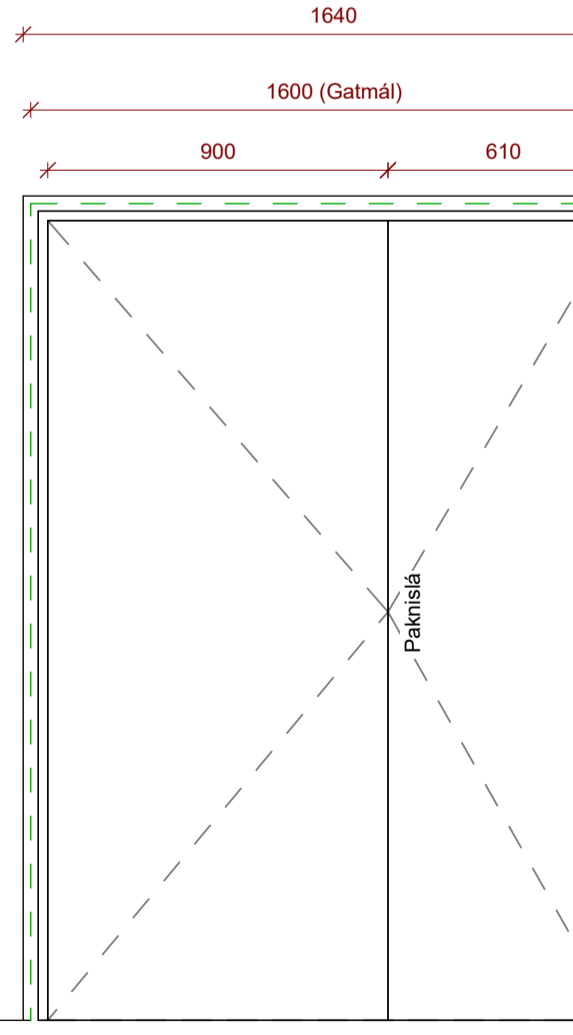

B	ÖI	TP	19.01.2024	Geymsla á 2. hæð stækkuð og ýmsar breytingar tengdar því s.s. flóttastigir, gluggar ofl.
A	ÖI	TP	28.08.2023	Uppfært
ÚTG.	TEIKN.	YFIRF.	DAGS.	SKÝRING

ASK arkitektar ehf.  
Geisgötu 9-101 Reykjavík  
Sími 515 0300 www.ask.is



ÁRITUN HÖNNUÐAR AÐALUPPDRATTA

Össur Inngandur byggingafræðingur B.F.Í. kt. 221171-4629  
ossur@ask.is

VERKEFNI	Geymslur	MKV. Í A.T.	AS indicated
TEIKNINGAR	20-VERKTEIKNINGAR	HAUNND.	ASK
HEITI TEIKNINGAR	INNIIHURÐIR	TEIKNAD.	ÖI
		YFIRF.	TP
		DAGS.	16.03.2023
VERK. NÚM.	2225	AUÐKENNI - NÚMÉR TEIKNINGAR	32-01
ÚTGAFA		ÚTGAFA	B

**Skýringar / Notes:**

Ávallt skal setja tjóru/asfalt-pappa á milli timburs og steypu, timburs og málmis og málmis og steypu. Eins milli tveggja ólíkra málima, þannig að ekki komi til tæringar

Allt efni og uppsetning skal vera skv. teikningum og fyrirmælum framleiðenda þeirra efna sem notuð eru. Varðandi allan frágang og þéttingu samlokueininga skal fari eftir leiðbeiningum frá Balex og notast við efnin sem þeir mæla með og leggja til.

Einingar eru skrufaðar í stálvirki. Allir skrufuhausar eru faldir. Gerð, stærð, fjöldi og staðsetning skrufa er í samræmi við gildandi burðarþols- og álagskröfur. Flássingur á lóðréttum skeytum, hornum og við hurðaoop: 1 mm blíkk, litur fylgi einingum sem flássingur eru festar við.

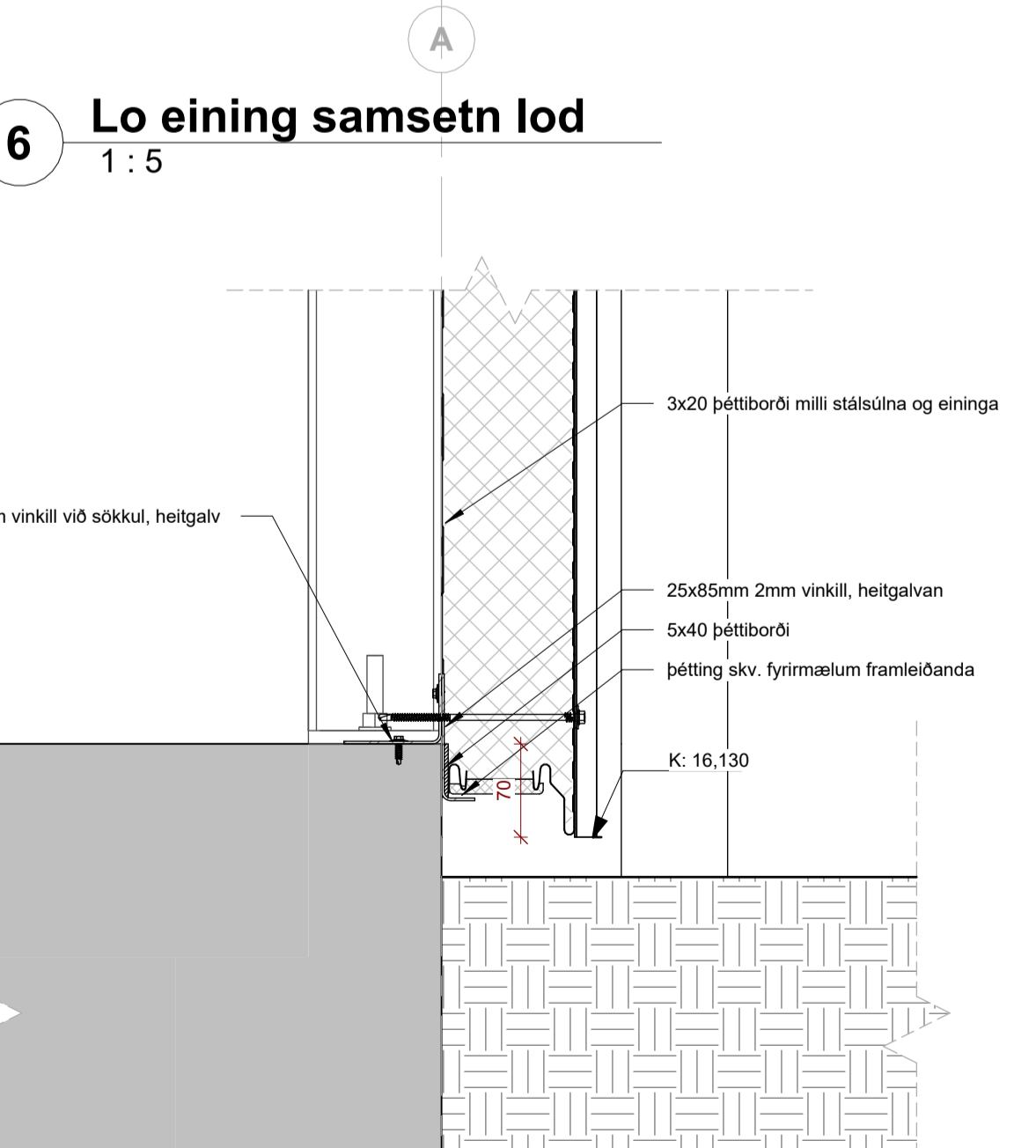
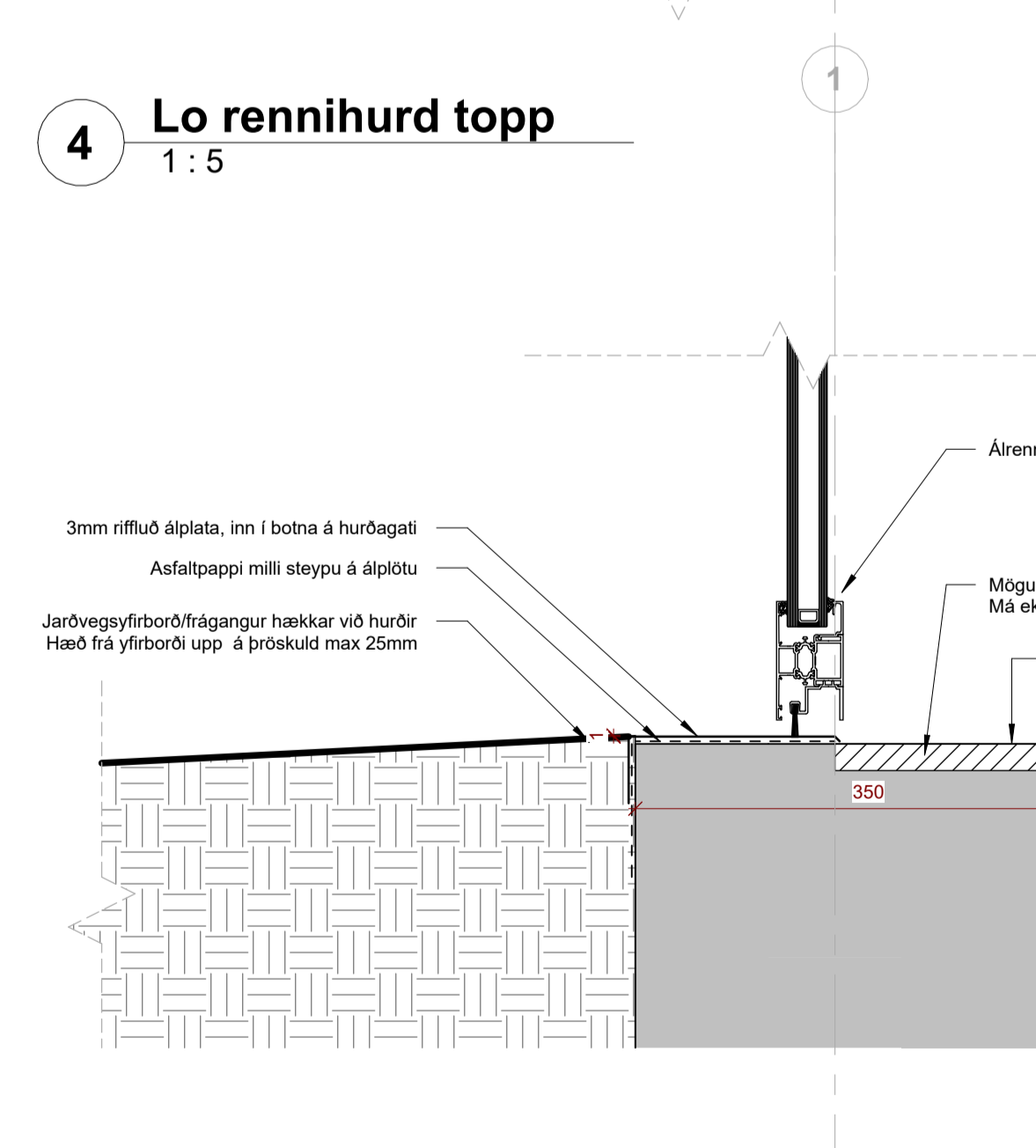
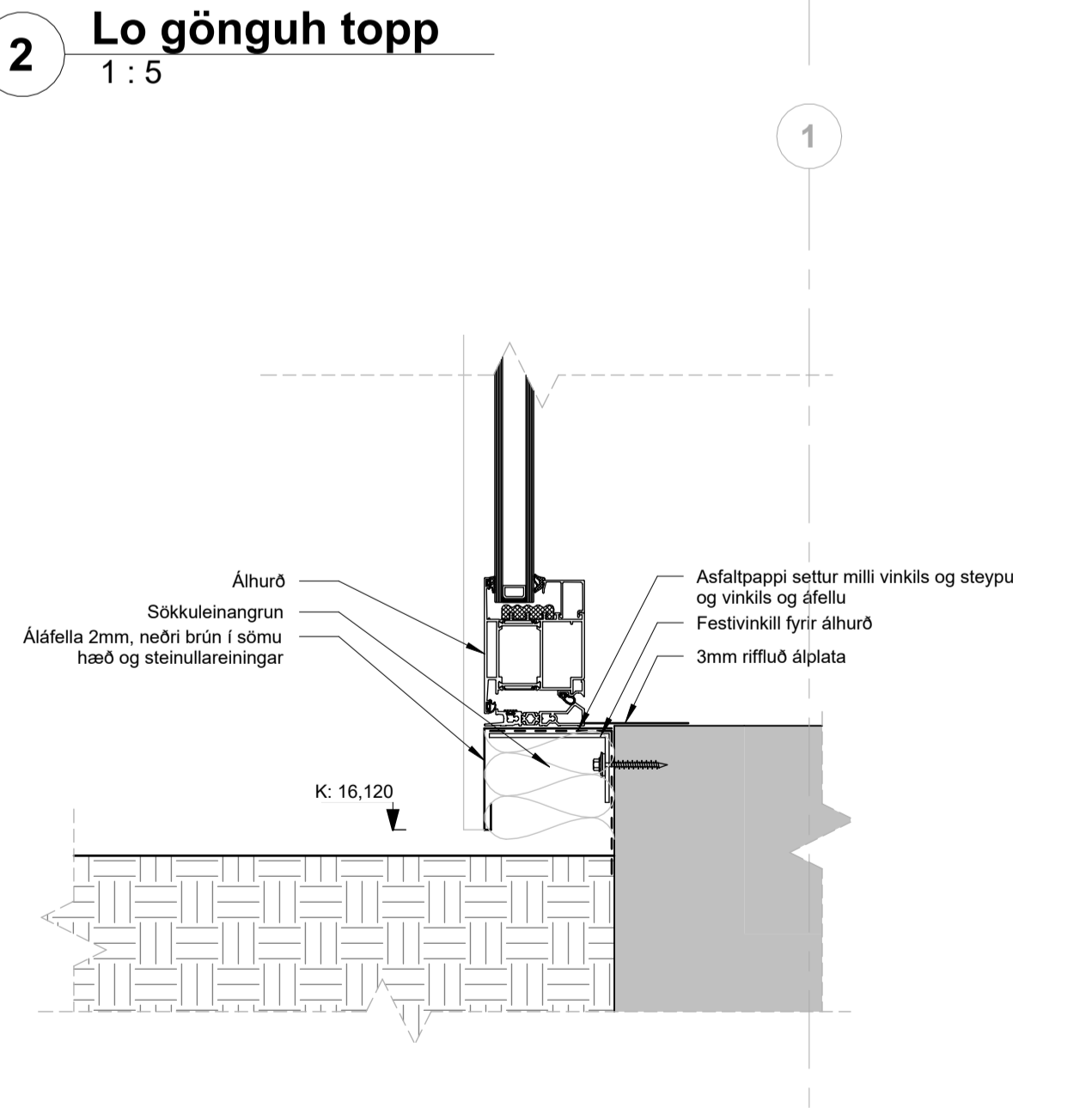
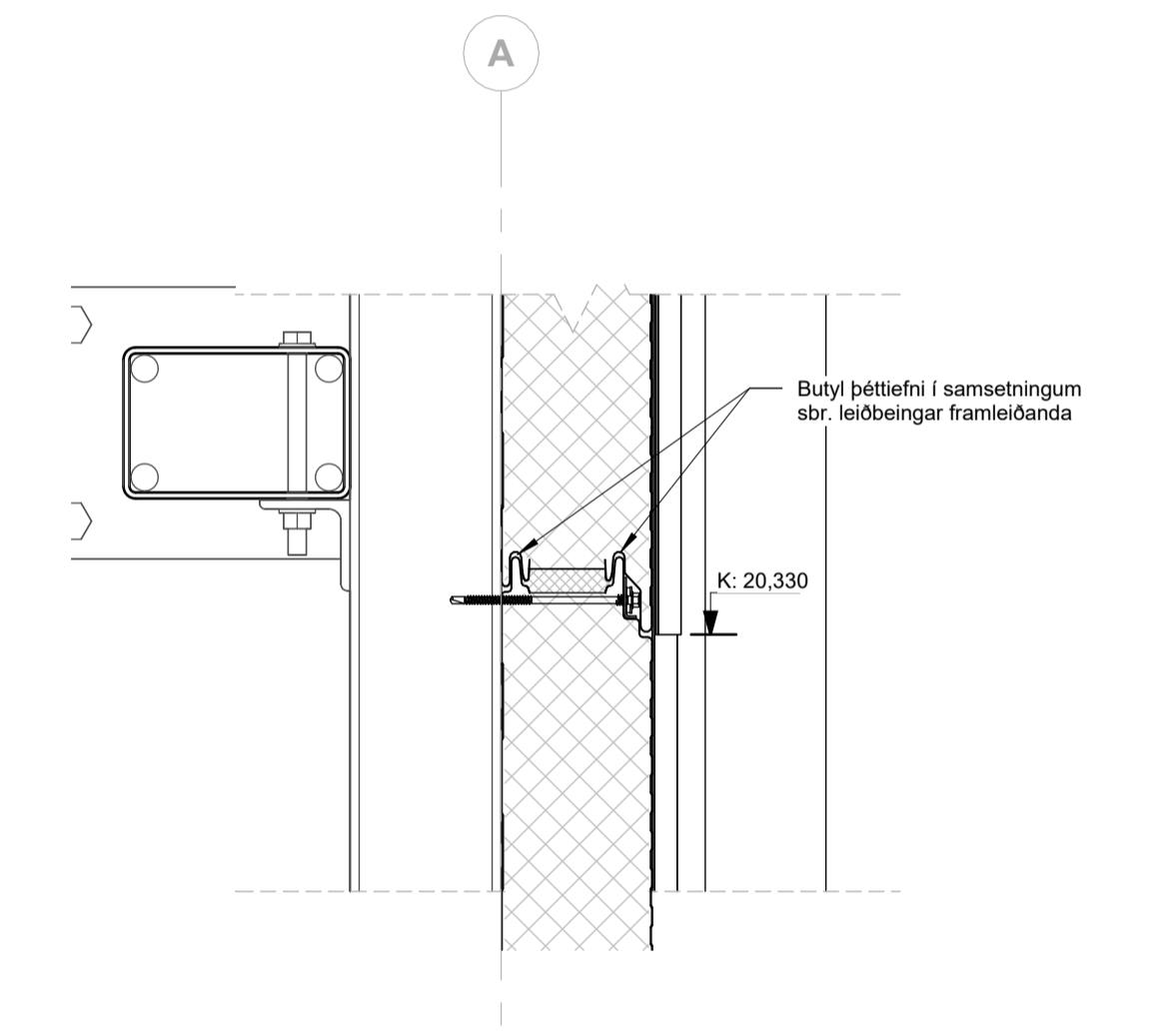
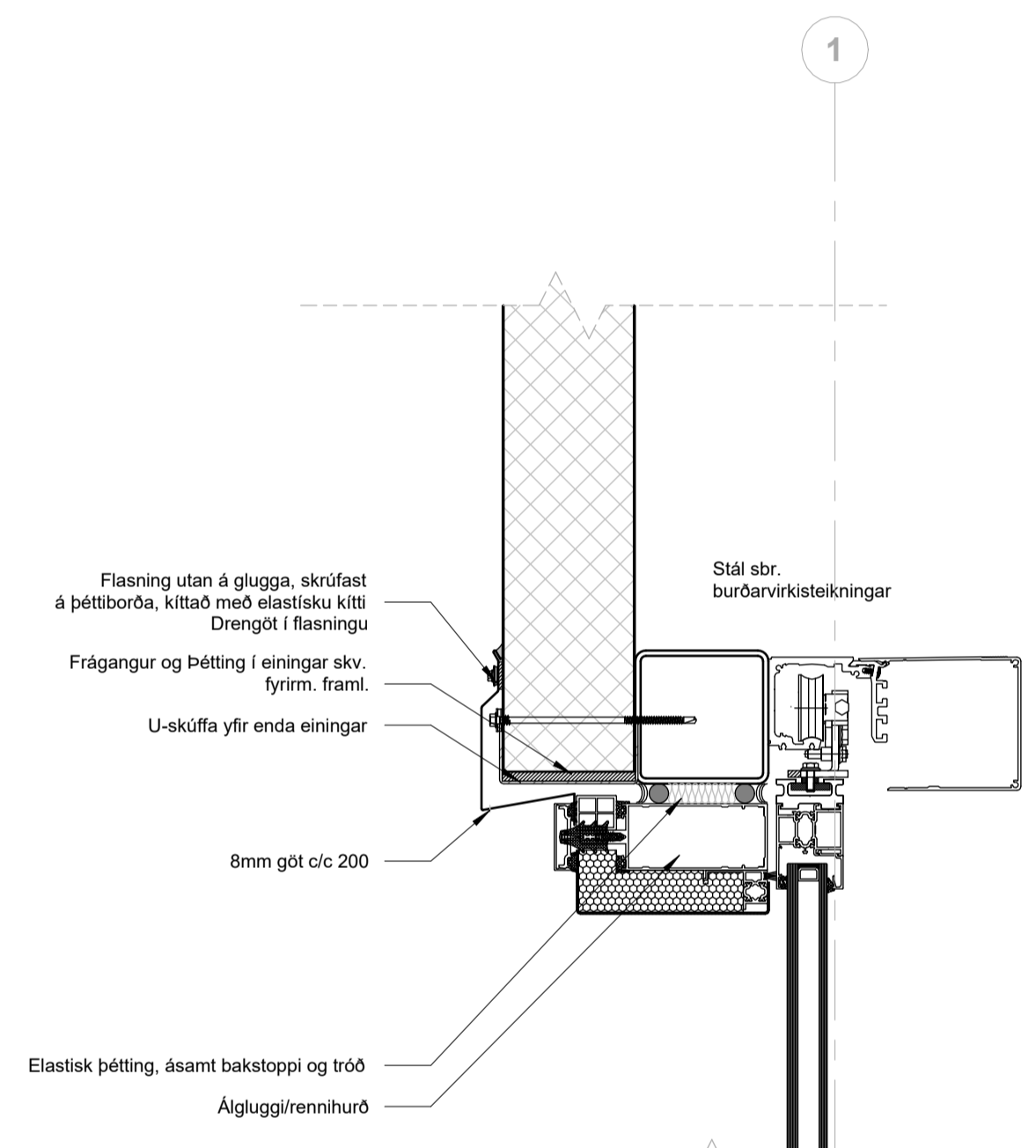
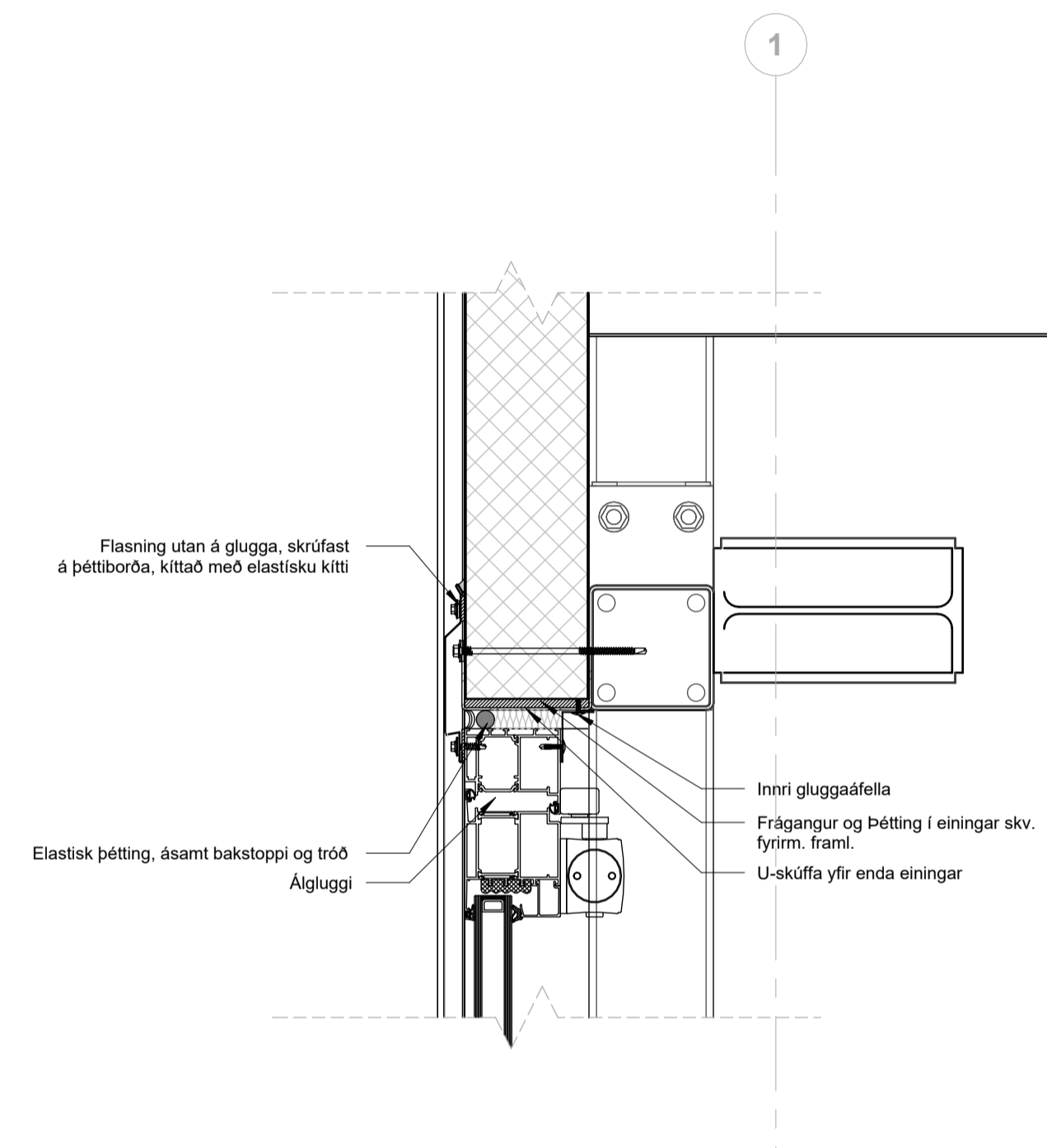
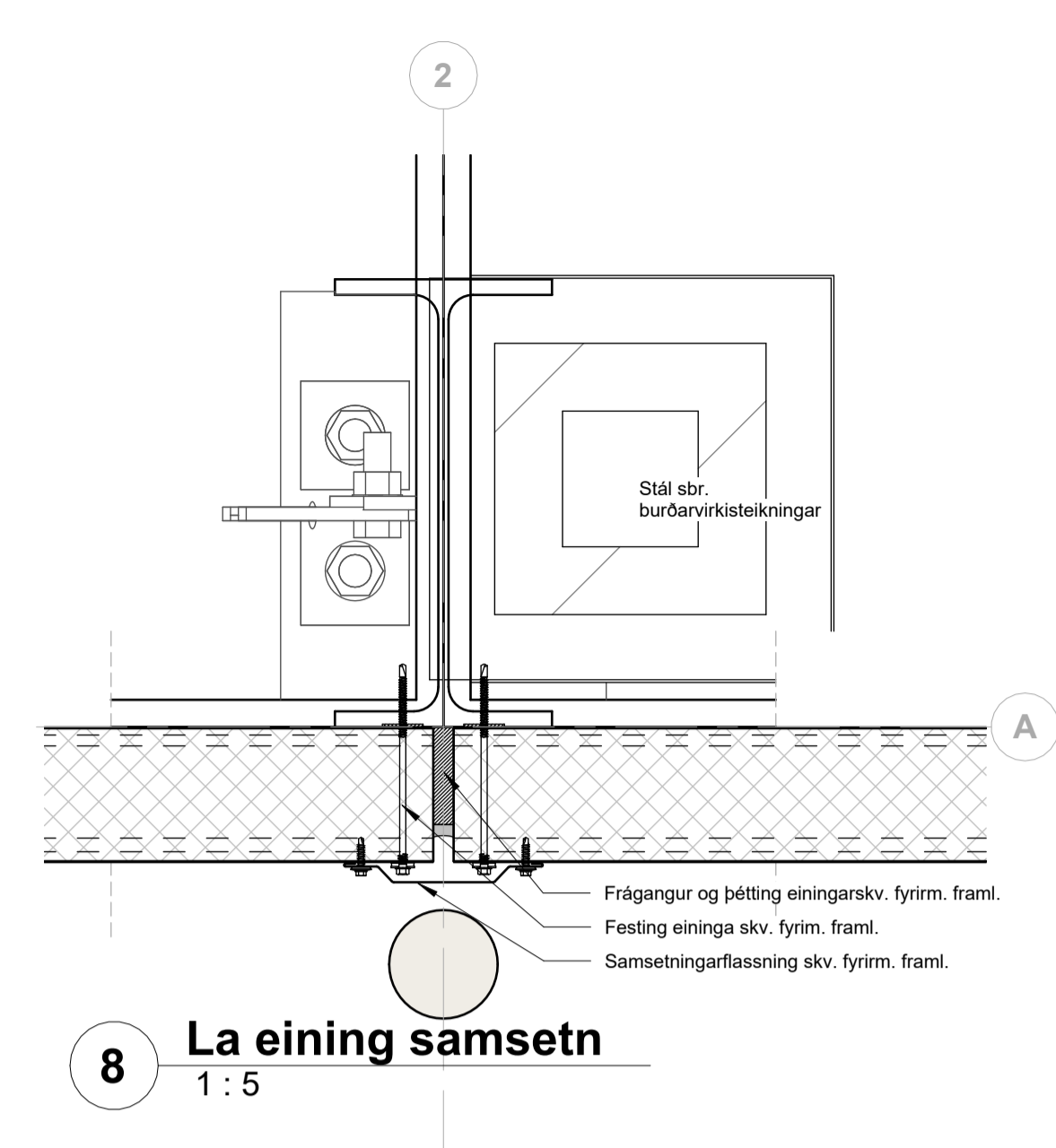
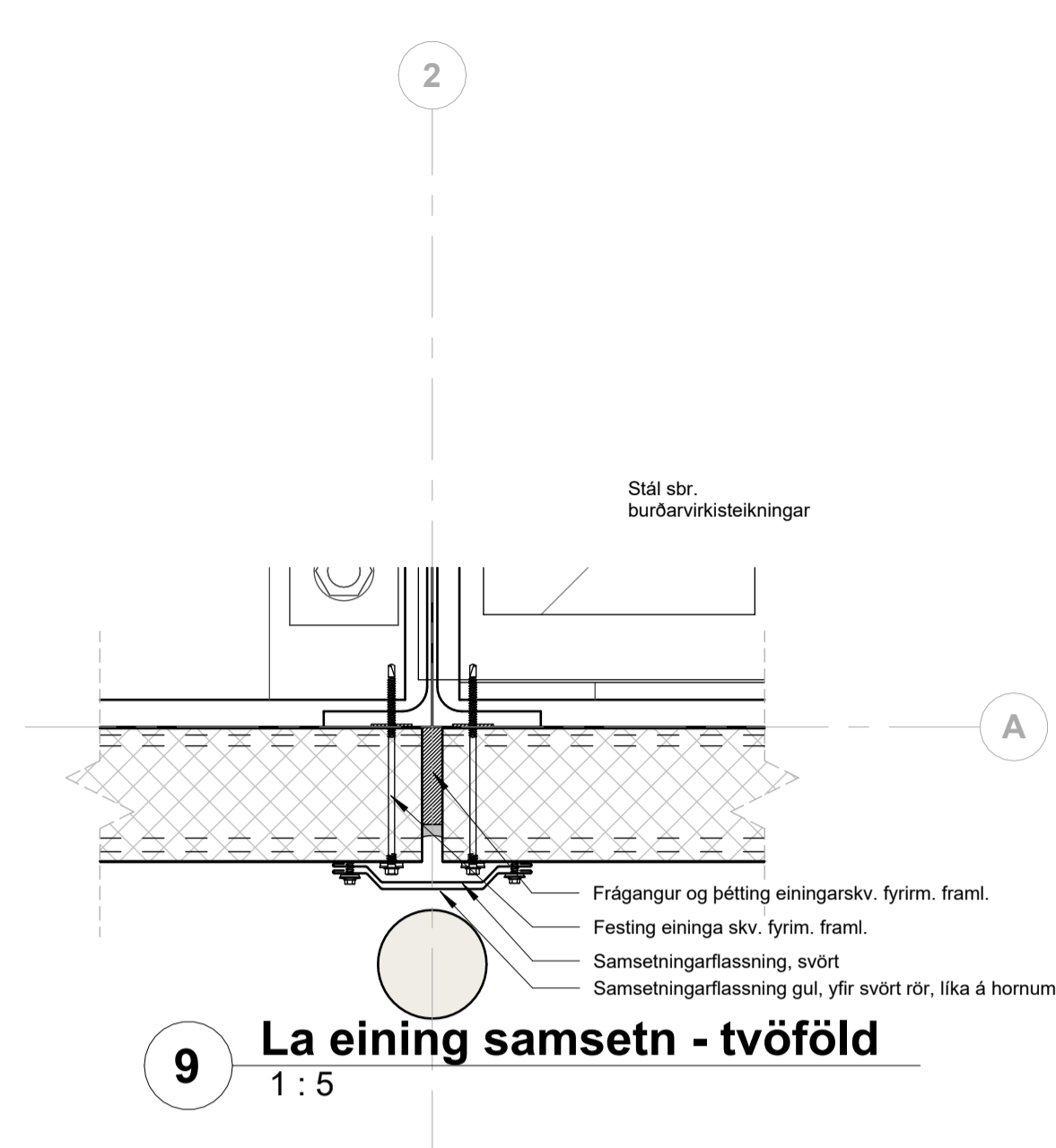
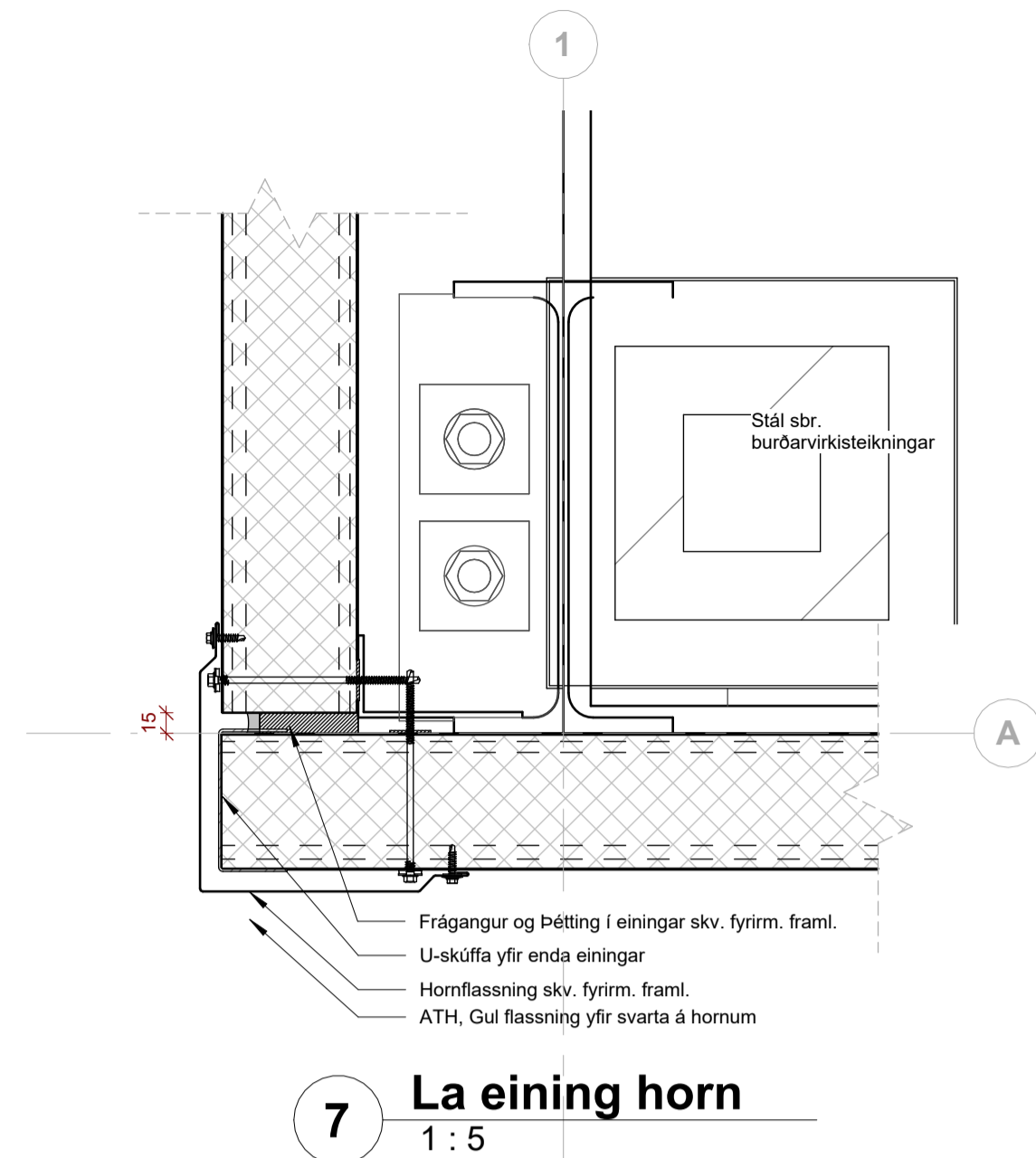

ÚTG.	TEIKN.	YFIRF.	Í DAGS.	SKÝRING

ASK arkitektar ehf.  
Georgíu 9, 101 Reykjavík  
Sími 515 0300 www.ask.is



ÁRITUN HÖNNUNAR ADALUPPDÁTTA

Össur Innlend byggingaræðingur B.F.I. kt. 221171-4629  
ossur@ask.is

VERKEFNI <b>Geymslur</b>	SKV. Í A1 1:5
Stálhella 14	HANNAÐ ASK
TEGUND TEIKNINGAR 20-VERKTEIKNINGAR	TEIKNAD Tb/OI
HEITI TEIKNINGAR DEILI	YFIRF. Tb
VERK NÚM. 2225	DAÐS 05.10.2023
AUKENNI - NÚMÉR TEIKNINGAR 39-01	ÚTGÁFA

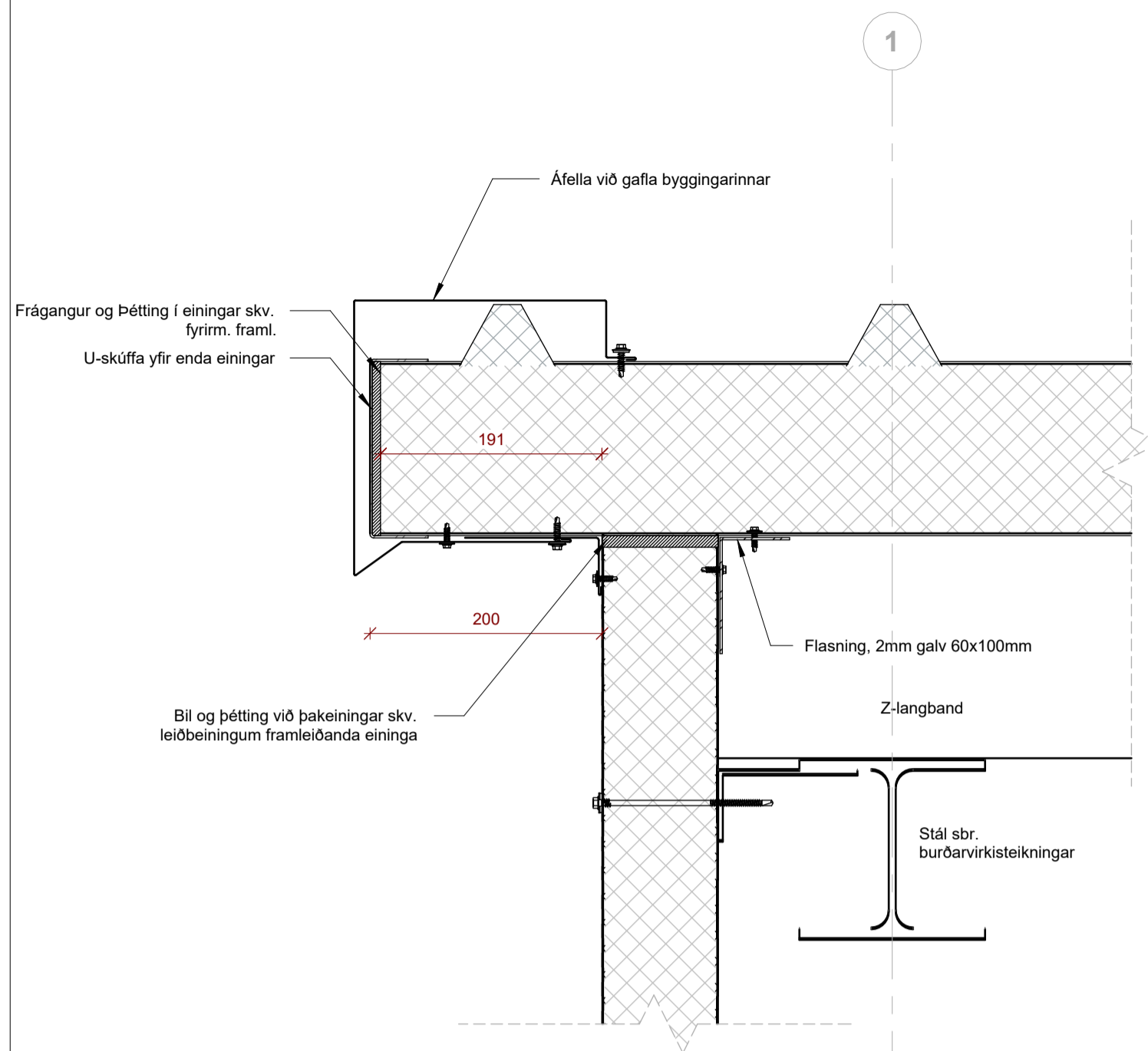

**1 Lo þak gaffl**  
 1 : 5

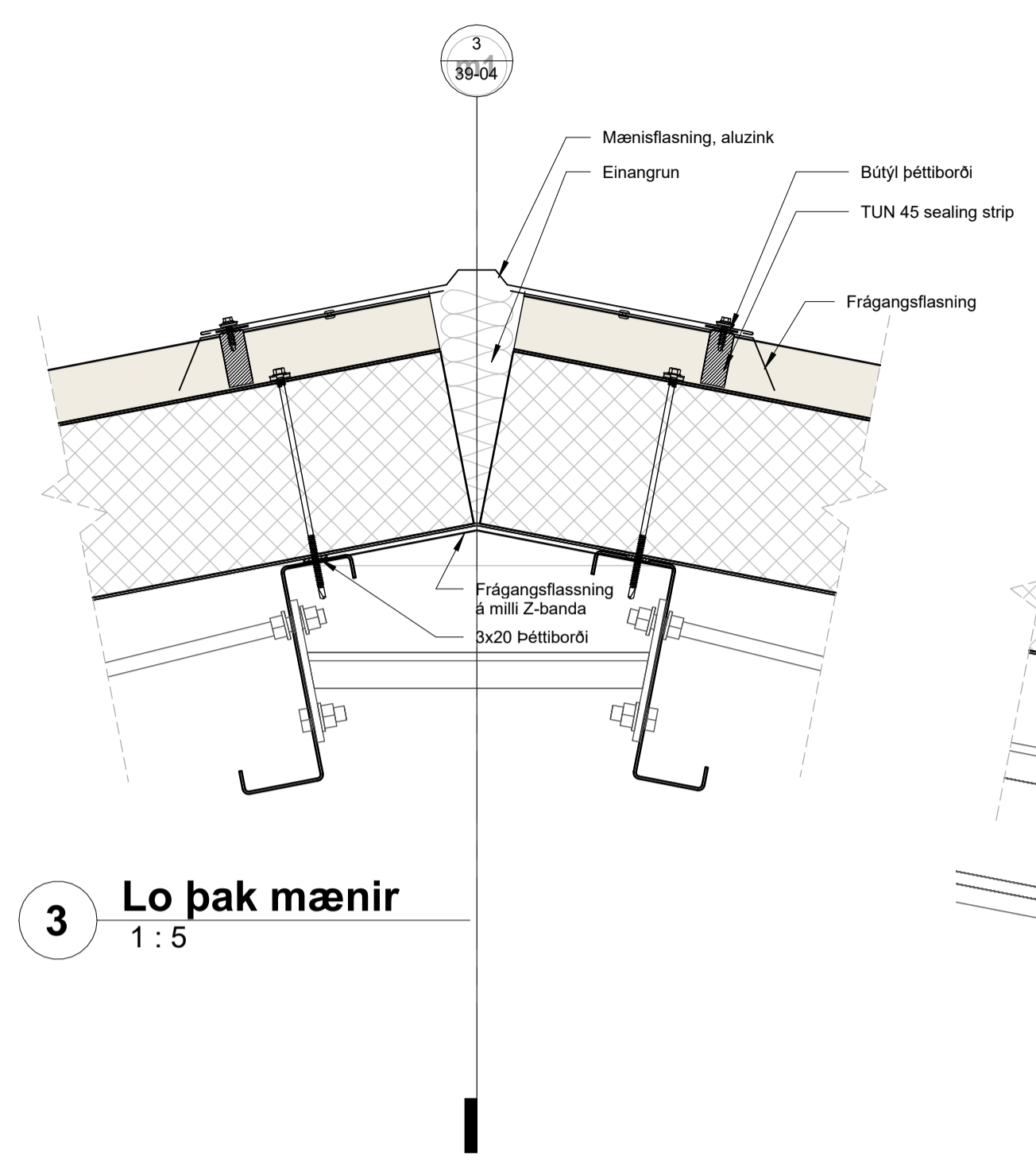

**3 Lo þak mænir**  
 1 : 5

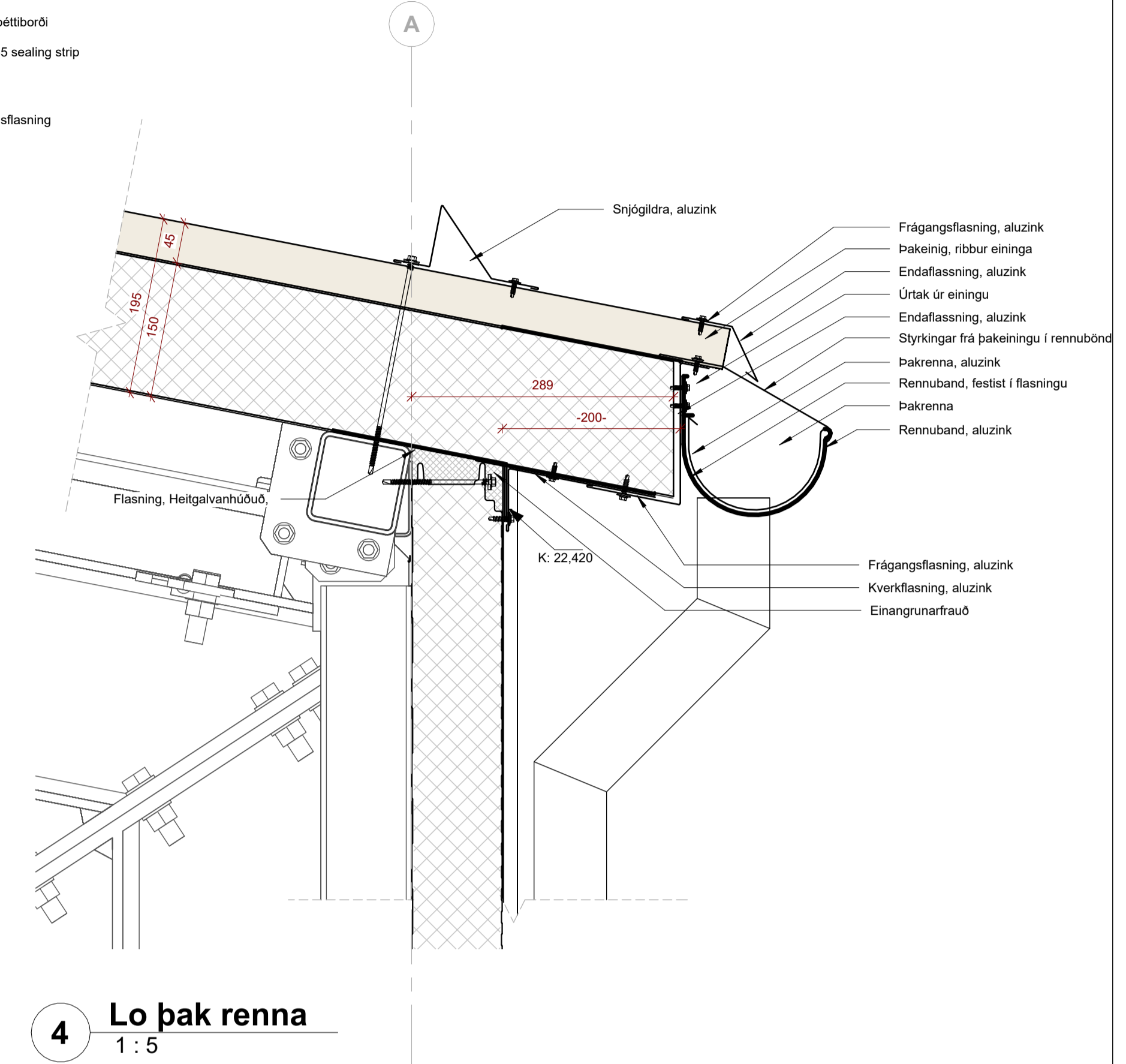

**4 Lo þak renna**  
 1 : 5

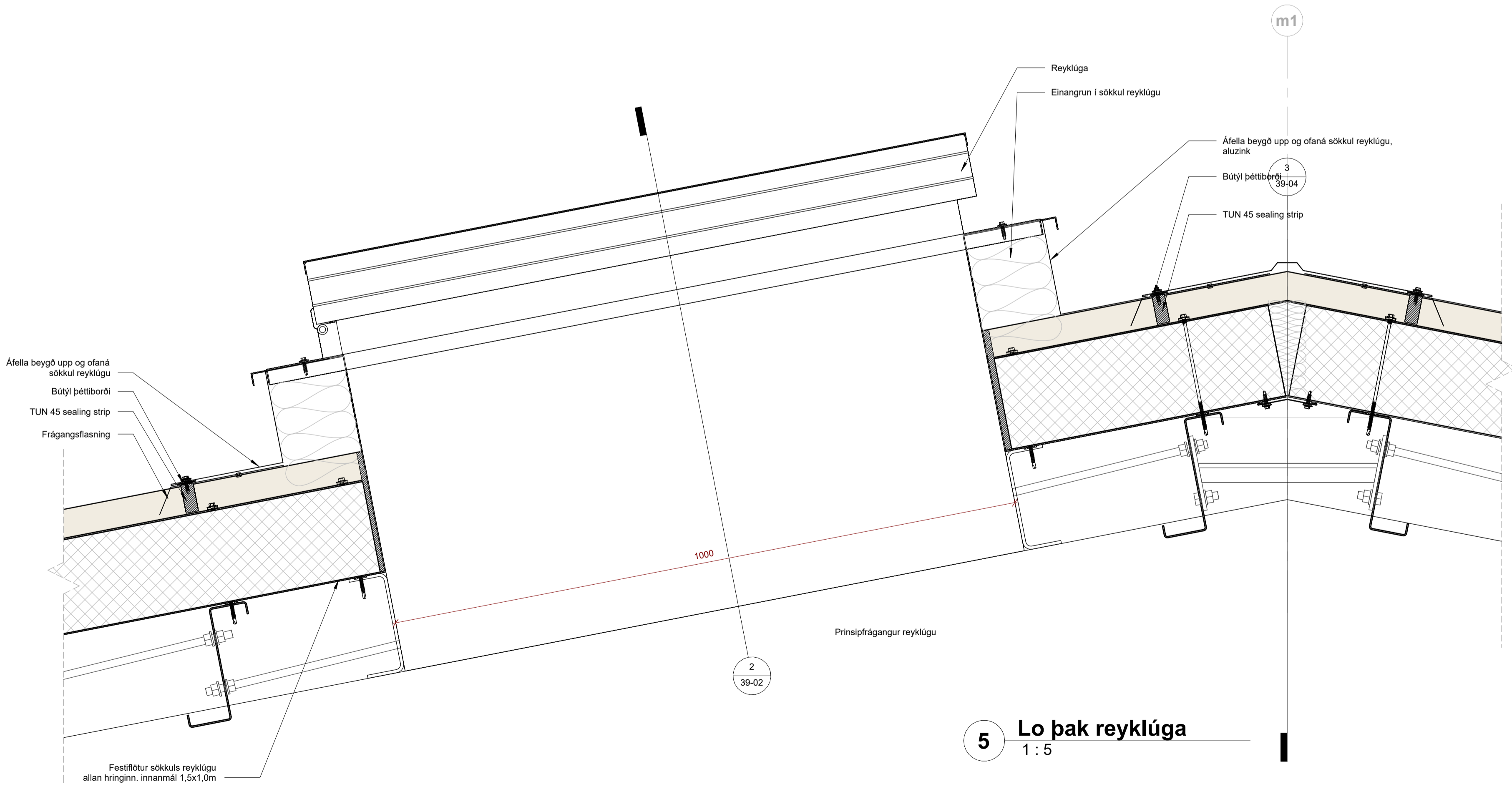

**5 Lo þak reyklúga**  
 1 : 5

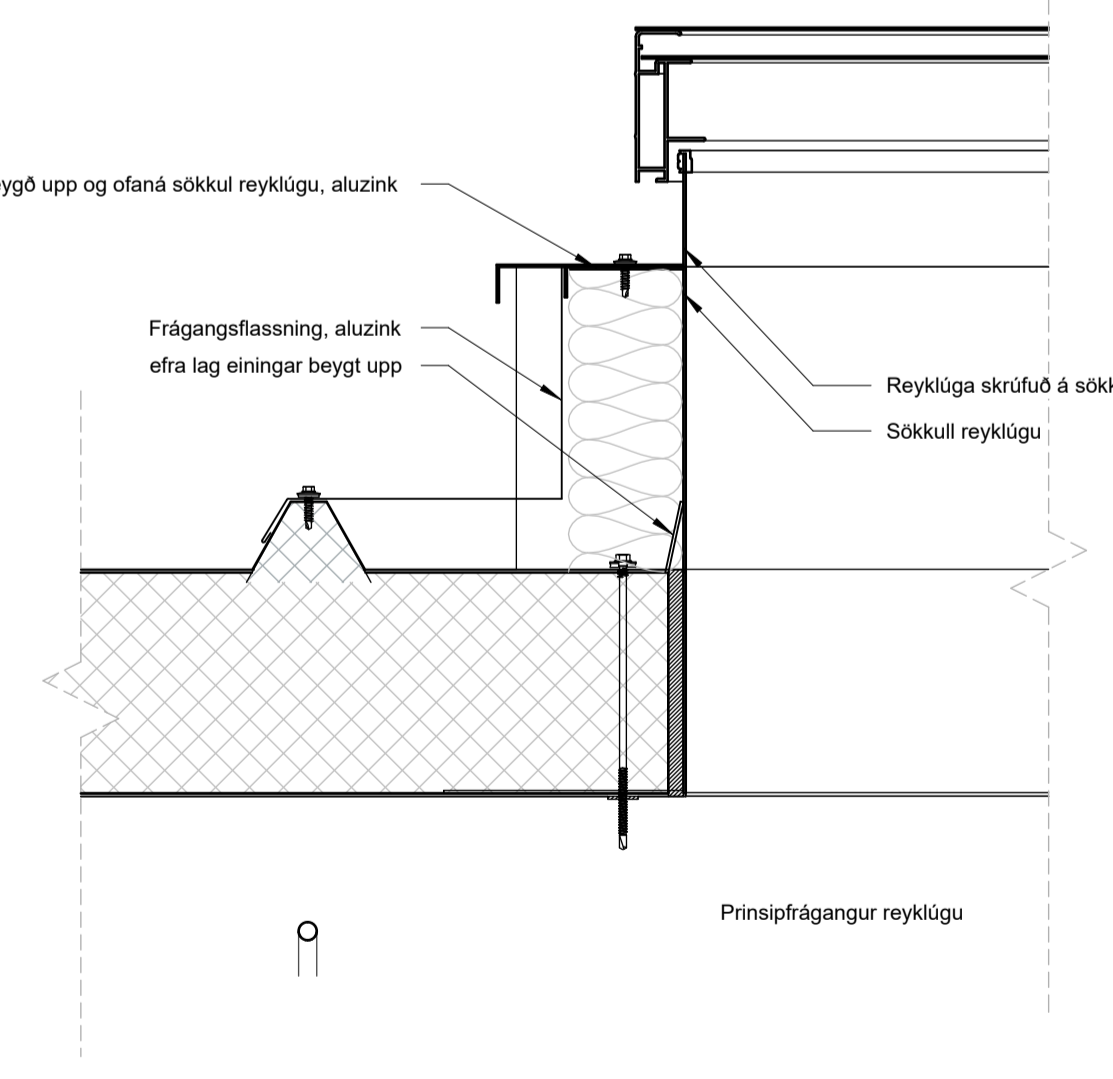

**2 Lo þak reyklúga langsnið**  
 1 : 5

**SKÝRINGAR / Notes:**

Ávallt skal setja tjúru/asfalt-pappa á milli timburs og steypu, timburs og málmis og málmis og steypu. Eins milli tveggja ólíkra máлма, þannig að ekki komi til tæringar

Allt efni og uppsetning skal vera skv. teikningum og fyrirmælum framleiðanda þeirra efna sem notuð eru. Varðandi allan frágang og þéttingu samlokueininga skal fari eftir leiðbeiningum frá Balex og notast við efni sem þeir mæla með og leggja til.

Einingar eru skrófuðar í stálvirki. Allir skrófuhúsar eru faldir. Gerð, stærð, fjöldi og staðsetning skrófa er í samræmi við gildandi burðarþols- og álagskröfur. Flásingar á lóðréttum skeytum, hornum og við hurðaoop: 1 mm blíkk, litur fylgi einingum sem flásingar eru festar við.

ÚTG.	TEIKN.	YFIRF.	DAGS.	SKÝRING

ASK arkitektar ehf.  
 Geisgötu 8-101 Reykjavík  
 Sími 515 0300 www.ask.is



ÁRITUN HÖNNUNAR ADALUPPDÁTTA

Össur Instand byggingaræðingur B.F.I. kt. 221171-4629  
 ossur@ask.is

**Geymslur**

Stálhella 14

TEGLING TEIKNINGAR  
 20-VERKTEIKNINGAR  
 HETI TEIKNINGAR  
 DEILI

MKV. I A1  
 1 : 5  
 HANNAÐ ASK  
 TEIKNAD TB/OI  
 YFIRF. TP  
 DAGS 05.10.2023  
 ÚTGÁFA

VERK NÚM. 2225  
 AUKERKENN. NÚMUR TEIKNINGAR 39-02

**Skýringar / Notes:**

Ávallt skal setja tjöru/asfalt-pappa á milli timburs og steypu, timburs og málmis og málmis og steypu. Eins milli tveggja ólíkra máлма, þannig að ekki komi til tæringar

Allt efni og uppsetning skal vera skv. teikningum og fyrirmælum framleiðenda þeirra efna sem notuð eru. Varðandi allan frágang og þéttinga samlokueininga skal fari eftir leiðbeiningum frá Balex og notast við efni sem þeir mæla með og leggja til.

Einingar eru skrúfaðar í stálvirki. Allir skrúfuhöndur eru faldir. Gerð, stærð, fjöldi og staðsetning skrúfa er í samræmi við glidandi burðarpöls- og álagskröfur. Flössningar á lóðréttum skeytum, hornum og við hurðapö: 1 mm blökk, litur fylgi einingum sem flössningar eru festar við.

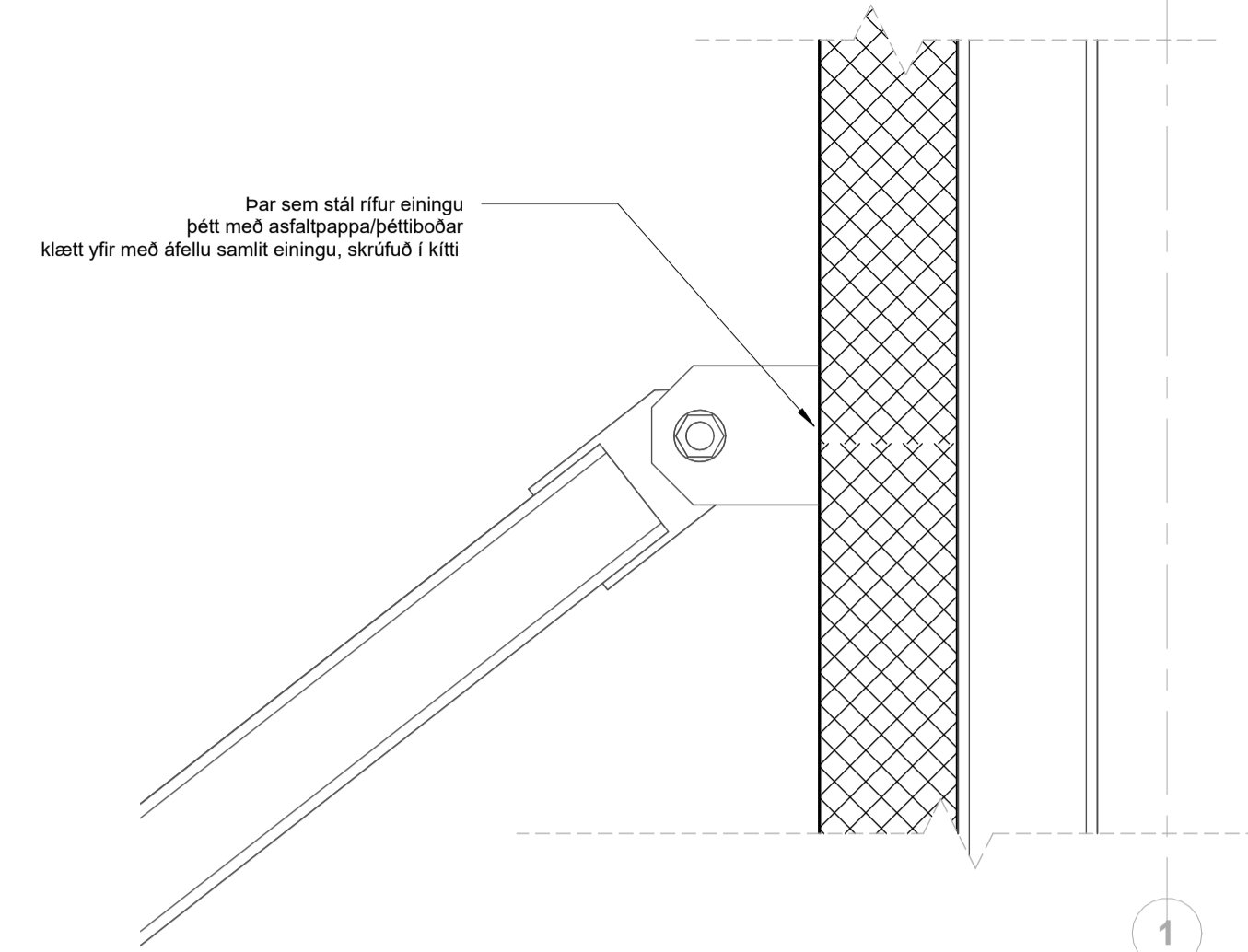

**4 Lo skyggni gegnumtak**  
1:5

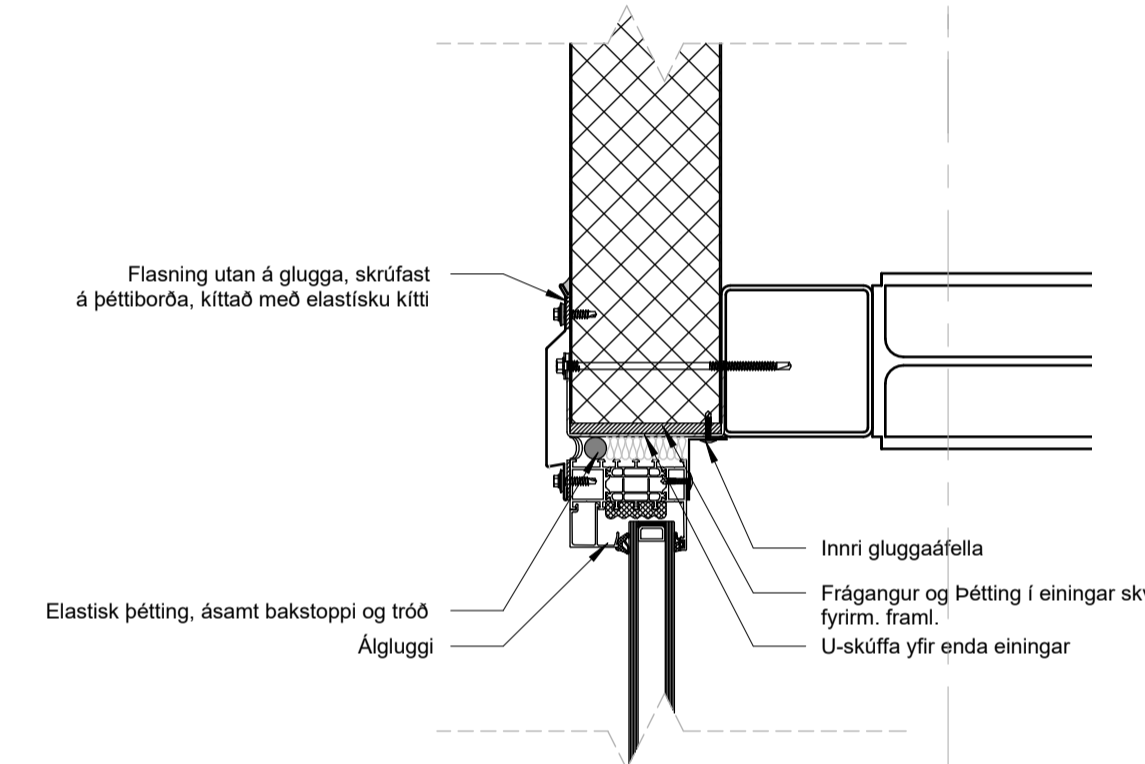

**3 Lo gluggi uppi**  
1:5

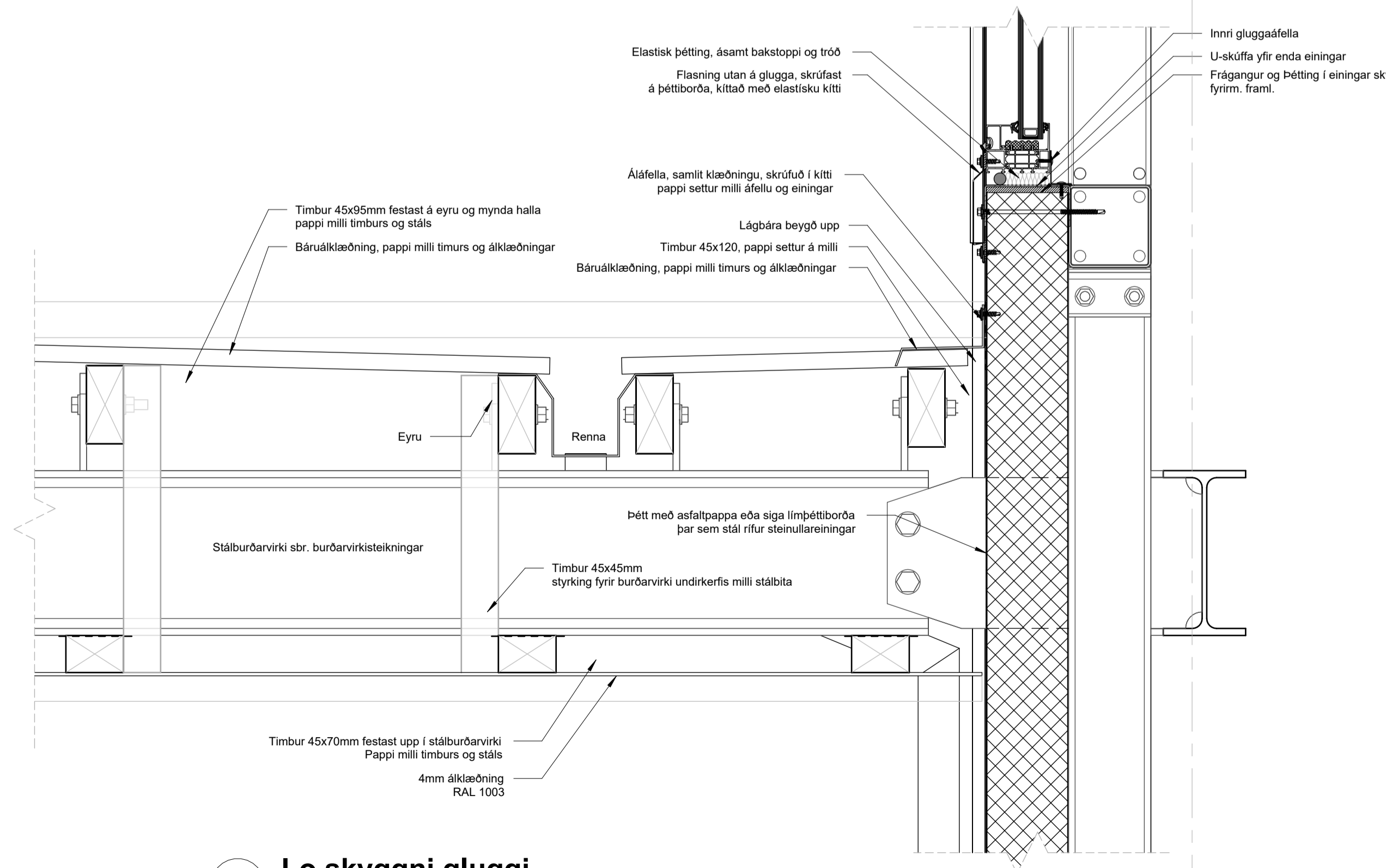

**2 Lo skyggni gluggi**  
1:5

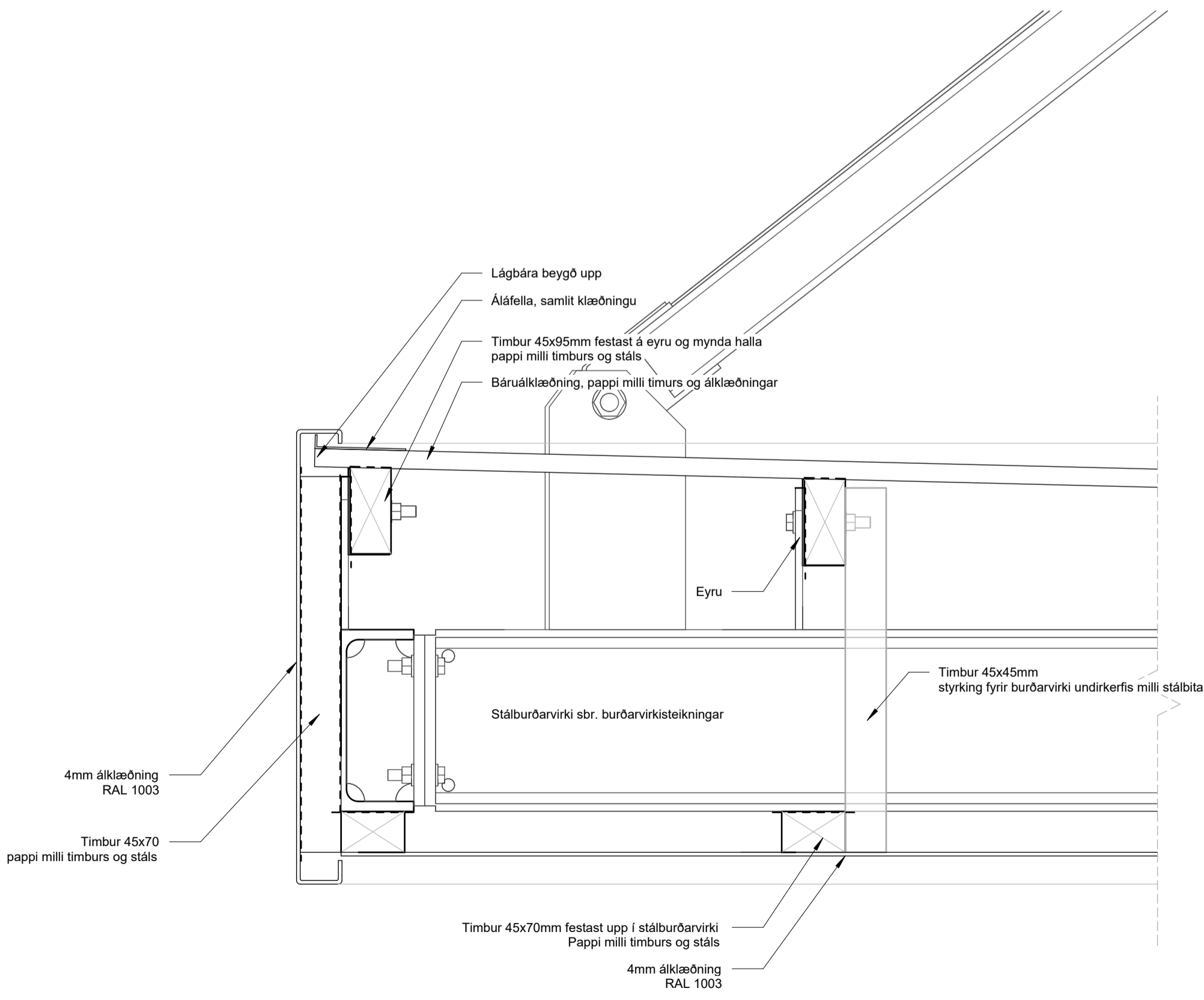

**1 Lo skyggni**  
1:5

ÚTG. TEIKN. YFIRF. DAGS. SKÝRING

ASK arkitektar ehf.  
Geisgötu 9, 101 Reykjavík  
Sími 515 0300 www.ask.is



ÁRITUN HÖNNUDAR ADALUPPDÁTTA

Össur Ímstænd byggingaræðingur B.F.I. kt. 221171-4629  
ossur@ask.is

VERKEFNI	Geymslur	SKV. I A1	1:5
TEGUND TEIKNINGAR	Stálhella 14	HANNAÐ	ASK
HEITI TEIKNINGAR	20-VERKTEIKNINGAR	TEIKNAD	Tb/OI
DEILI		YFIRF.	Tp
VERK NÚM.	2225	DAGS	05.10.2023
AUKENNI-NÚMÉR TEIKNINGAR	39-03	ÚTGÁFA	



**Skýringar / Notes:**

Ávallt skal setja tjóru/asfalt-pappa á milli timburs og steypu, timburs og málmis og málmis og steypu. Eins milli tveggja ólíkra málna, þannig að ekki komi til tæringar

Allt efni og uppsetning skal vera skv. teikningum og fyrirælum framleiðenda þeirra efna sem notuð eru. Varðandi allan frágang og þéttinga samlokueininga skal fari eftir leiðbeiningum frá Balex og notast við efnin sem þeir mæla með og leggja til.

Einingar eru skrúfaðar í stálvirki. Allir skrúfuhöndur eru faldir. Gerð, stærð, fjöldi og staðsetning skrúfa er í samræmi við gildandi burðarþols- og álagskröfur. Flássingar á lóðréttum skeytum, hornum og við hurðarop: 1 mm blökk, litur fylgi einingum sem flássingar eru festar við.

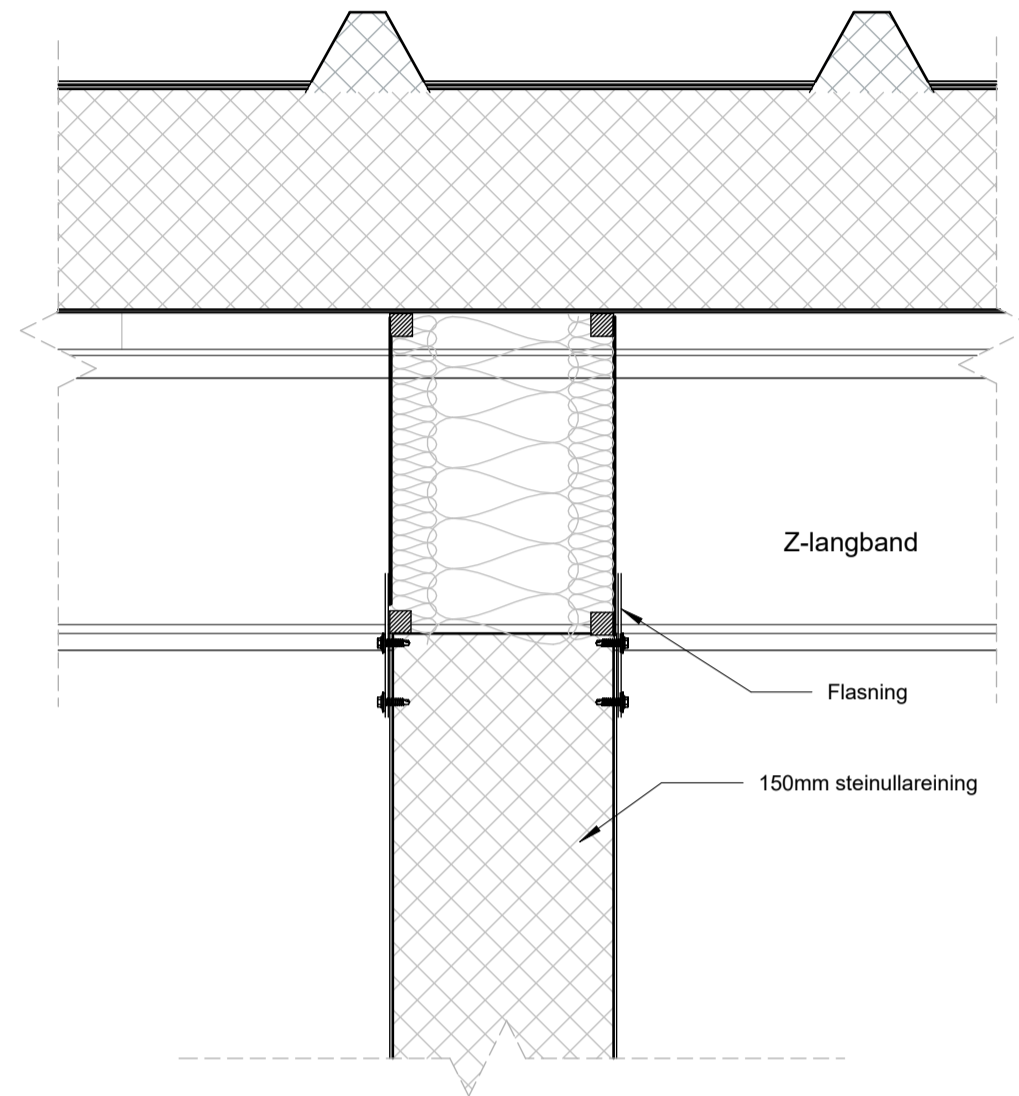

**3 Lo millivegg andyri þak-1**  
1 : 5

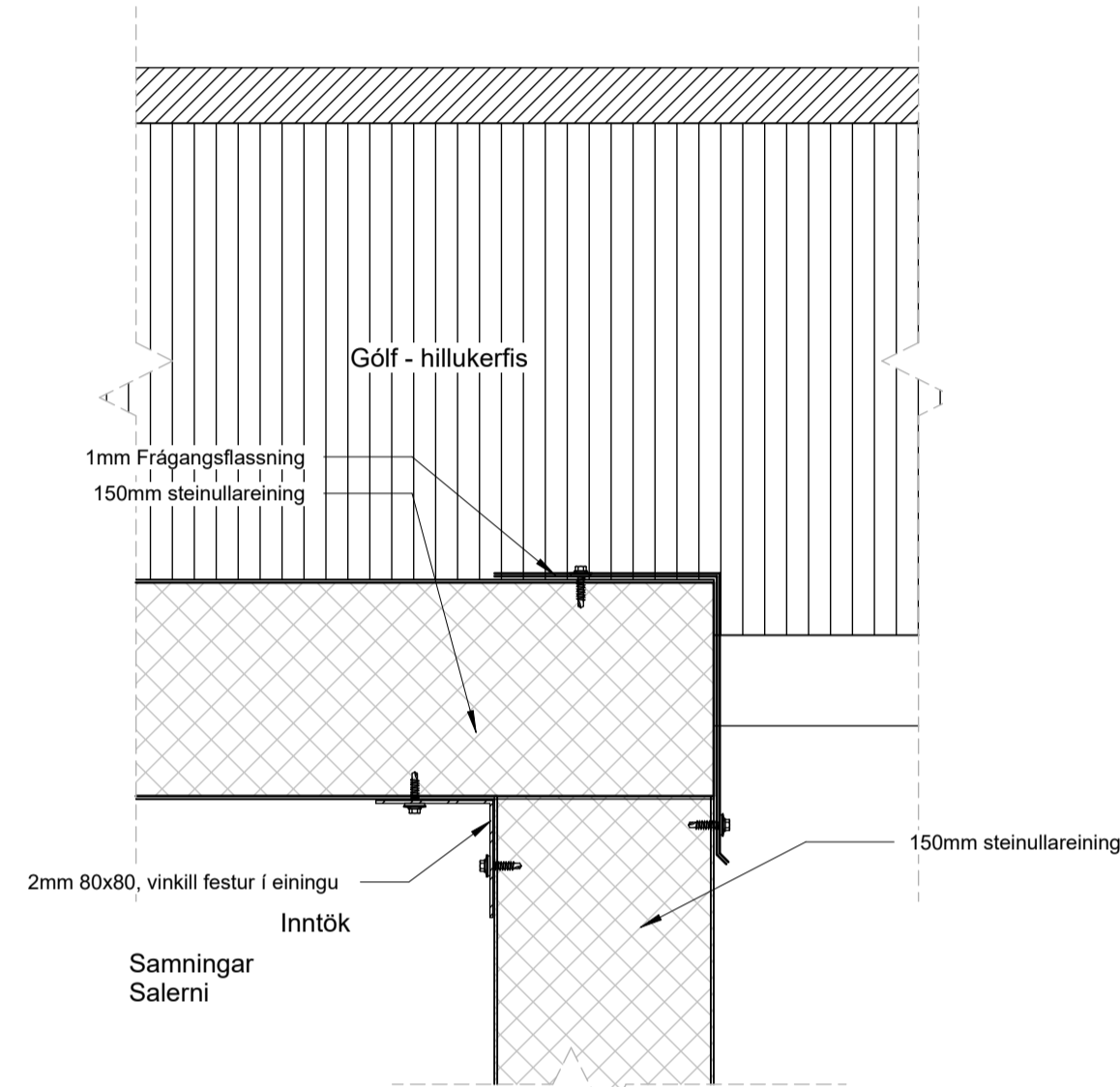

**2 Lo inntök veggur við loft**  
1 : 5

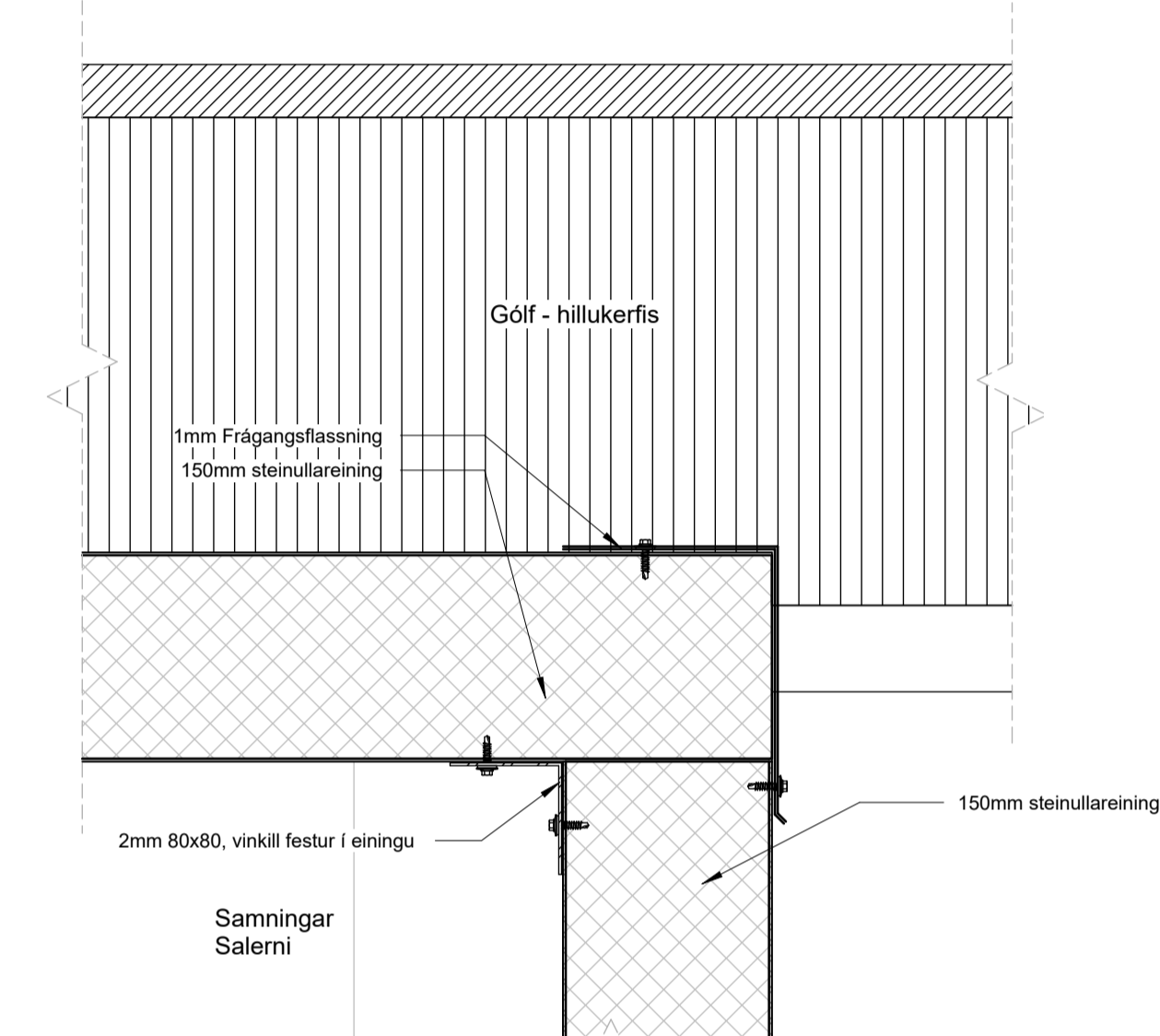

**5 Lo veggur-loft**  
1 : 5

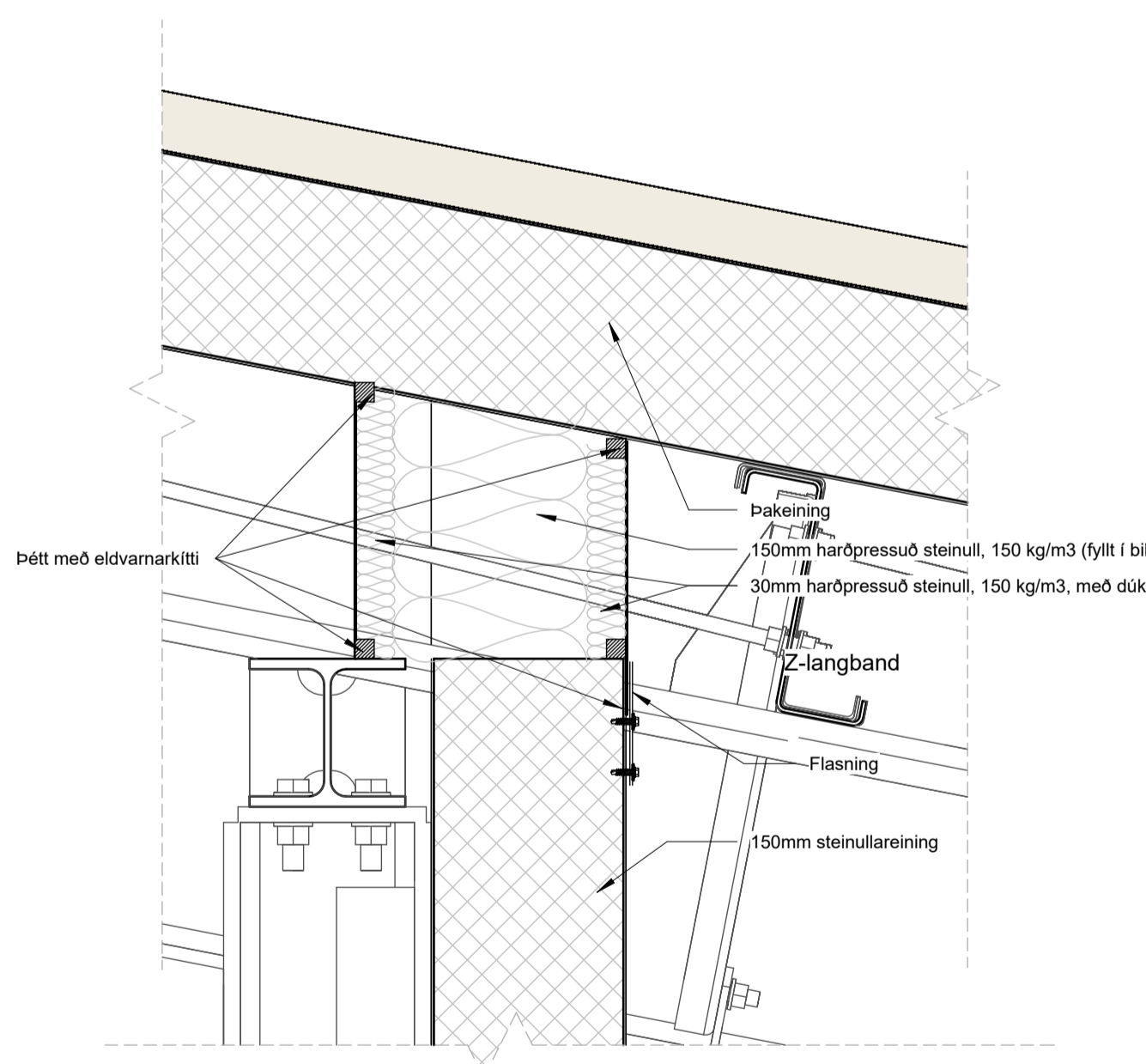

**6 Lo millivegg andyri þak-2**  
1 : 5

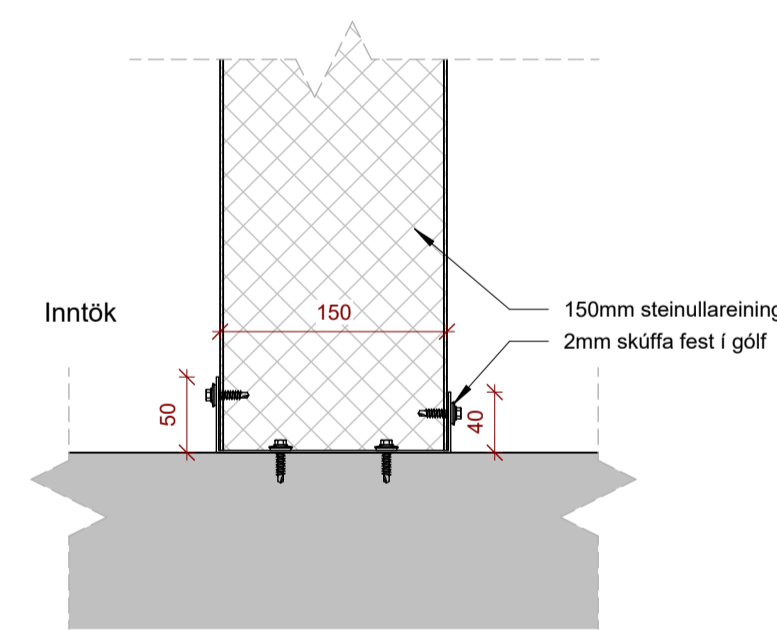

**1 Lo inntök veggur við gólf**  
1 : 5

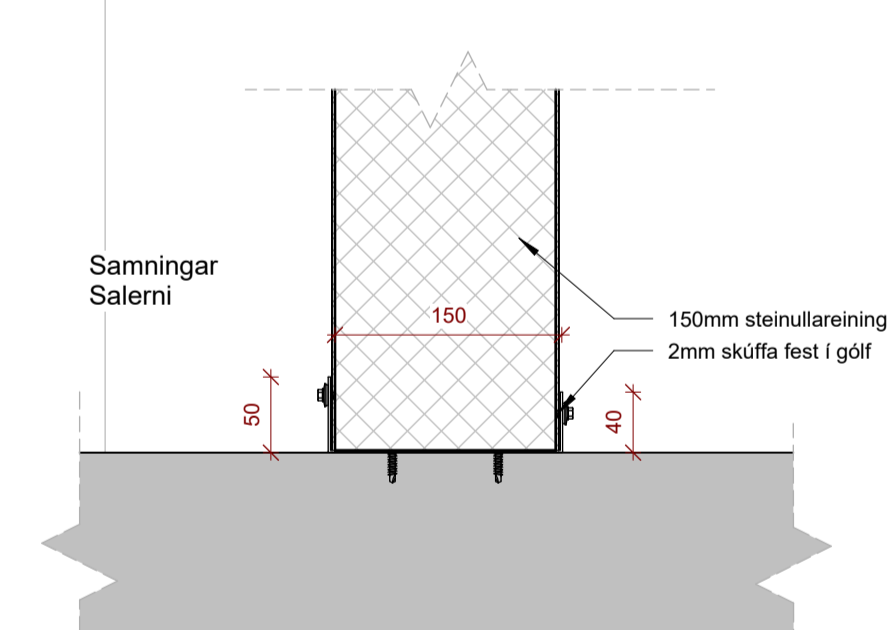

**4 Lo veggur-við gólf**  
1 : 5

A	OI	TP	19.01.2024	Geymsla á 2 hæð stækkuð og ýmsar breytingar tengdar því s.s. flóttastigar, gluggar o.fl.
ÚTG.	TEIKN.	YFIRF.	Í DAGS.	SKÝRING

ASK arkitektar ehf.  
Geisgötu 8, 101 Reykjavík  
Sími 515 0300 www.ask.is



ASK  
ARKITEKTAR

ÁRITUN HÖNNUÐAR ADALUPPDRATTA

Össur Ímstamnd byggingafræðingur B.F.Í kt. 221171-4629  
ossur@ask.is

VERKEFNI	Geymslur	SKV. Í A1	1 : 5
TEGLINGU TEIKNINGAR	Stáhellu 14	HANNAÐ	ASK
HEITI TEIKNINGAR	20-VERKTEIKNINGAR	TEIKNAD	Tb/OI
DEILI		YFIRF.	TP
		Í DAGS.	05.10.2023
VERK NÚM.	2225	ÚTGÁFA	A
AUÐKENNI - NÚMÉR TEIKNINGAR	39-04		

ÖLL MÁL OG AÐSTÆÐUR ATHUGIST Á STAÐNUM  
AÐUR EN SMÍÐI HEFST.  
OHEIMILT ER AÐ MÆLA UPP AF TEIKNINGUM.  
ASK ARKITEKTUM SKAL TILKYNNT UM  
OSAMRÆMI OG VAFAATRÍÐI ER UPP KUNNA AÐ  
KOMÁ.

TEIKNINGAR Í SAMRÆMI VIÐ SAMÞYKKTAR  
AÐALTEIKNINGAR DAGS. \_\_\_\_\_.

(99) Teikningaskrá											
Teiknínúmer	Innihald teikningar			Frumútgáfa				Endurútgáfa			
	Lýsing	Lýsing	Lýsing	Hannað af:	Teiknað af:	Yfirfarið af:	Útgáfudags:	Útg nr:	Dagsetning	Lýsing	
07-LÓDARMYNDIR											
08-10	Lóðasameining			ASK	Ói	TÞ	24.02.2023				
10-ADALTEIKNING											
10-01	AFSTÖÐUMYND			ASK	Ói	TÞ	24.02.2023	A	04.01.2024	Geymsla á 2.hæð stækkuð og ýmsar breytingar tengdar því s.s. flóttastigar, gluggar ofl.	
10-02	GRUNNMYND			ASK	Ói	TÞ	24.02.2023	A	04.01.2024	Geymsla á 2.hæð stækkuð og ýmsar breytingar tengdar því s.s. flóttastigar, gluggar ofl.	
10-03	GRUNNMYND 2hæð			ASK	Ói	TÞ	24.02.2023	A	04.01.2024	Geymsla á 2.hæð stækkuð og ýmsar breytingar tengdar því s.s. flóttastigar, gluggar ofl.	
10-03b	GRUNNMYND 2hæð			ASK	Ói	TÞ	24.02.2023				
10-04	SNEIDINGAR			ASK	Ói	TÞ	24.02.2023	A	04.01.2024	Geymsla á 2.hæð stækkuð og ýmsar breytingar tengdar því s.s. flóttastigar, gluggar ofl.	
10-05	SNEIDINGAR			ASK	Ói	TÞ	24.02.2023	A	04.01.2024	Geymsla á 2.hæð stækkuð og ýmsar breytingar tengdar því s.s. flóttastigar, gluggar ofl.	
10-06	ÚTLIT			ASK	Ói	TÞ	24.02.2023	A	04.01.2024	Geymsla á 2.hæð stækkuð og ýmsar breytingar tengdar því s.s. flóttastigar, gluggar ofl.	
10-07	SKRÁNINGARTAFLA			ASK	Ói	TÞ	24.02.2023	A	04.01.2024	Geymsla á 2.hæð stækkuð og ýmsar breytingar tengdar því s.s. flóttastigar, gluggar ofl.	
20-VERKTEIKNINGAR											
20-01	TEIKNINGASKRÁ			ASK	Ói	TÞ	05.10.2023				
20-101	GRUNNMYNDIR			ASK	Ói	TÞ	28.08.2023	A	19.01.2024	Geymsla á 2.hæð stækkuð og ýmsar breytingar tengdar því s.s. flóttastigar, gluggar ofl.	
20-102	GRUNNMYND 1hæð sv1			ASK	Ói	TÞ	28.08.2023				
20-103	GRUNNMYND 1hæð sv2			ASK	Ói	TÞ	28.08.2023				
20-104	GRUNNMYND 1hæð sv3			ASK	Ói	TÞ	28.08.2023				
20-105	GRUNNMYND 1hæð sv4			ASK	Ói	TÞ	28.08.2023				
20-106	GRUNNMYND 2hæð sv1			ASK	Ói	TÞ	19.01.2024				
20-107	GRUNNMYND 2hæð sv2			ASK	Ói	TÞ	19.01.2024				
20-108	GRUNNMYND 2hæð sv3			ASK	Ói	TÞ	19.01.2024				
20-109	GRUNNMYND 2hæð sv4			ASK	Ói	TÞ	19.01.2024				
20-201	SNEIDINGAR			ASK	Ói	TÞ	28.08.2023	A	19.01.2024	Geymsla á 2.hæð stækkuð og ýmsar breytingar tengdar því s.s. flóttastigar, gluggar ofl.	
20-202	SNEIDINGAR			ASK	Ói	TÞ	28.08.2023	A	19.01.2024	Geymsla á 2.hæð stækkuð og ýmsar breytingar tengdar því s.s. flóttastigar, gluggar ofl.	
20-203	SNEIDINGAR			ASK	Ói	TÞ	28.08.2023	A	19.01.2024	Geymsla á 2.hæð stækkuð og ýmsar breytingar tengdar því s.s. flóttastigar, gluggar ofl.	
24-01	FLÓTTASTIGAR			ASK	Ói	TÞ	24.01.2024				
24-41	ÚTLIT			ASK	Ói	TÞ	16.03.2023	B	19.01.2024	Geymsla á 2.hæð stækkuð og ýmsar breytingar tengdar því s.s. flóttastigar, gluggar ofl.	
24-42	ÚTLIT			ASK	Ói	TÞ	16.03.2023	B	19.01.2024	Geymsla á 2.hæð stækkuð og ýmsar breytingar tengdar því s.s. flóttastigar, gluggar ofl.	
24-43	ÚTLIT 3D			ASK	Ói	TÞ	16.03.2023	B	19.01.2024	Geymsla á 2.hæð stækkuð og ýmsar breytingar tengdar því s.s. flóttastigar, gluggar ofl.	
24-50	EINNIGAR VEGGIR			ASK	Ói	TÞ	28.08.2023	A	19.01.2024	Geymsla á 2.hæð stækkuð og ýmsar breytingar tengdar því s.s. flóttastigar, gluggar ofl.	
24-51	EINNIGAR VEGGIR			ASK	Ói	TÞ	28.08.2023				
24-52	EINNIGAR VEGGIR			ASK	Ói	TÞ	28.08.2023				
24-53	EININGAR ÞAK			ASK	Ói	TÞ	28.08.2023				
24-54	EININGAR INNVEGGIR			ASK	Ói	TÞ	28.08.2023	A	19.01.2024	Geymsla á 2.hæð stækkuð og ýmsar breytingar tengdar því s.s. flóttastigar, gluggar ofl.	
30-101	YFIRLIT HURDIR OG GLUGGAR			ASK	Ói	TÞ	28.08.2023	A	19.01.2024	Geymsla á 2.hæð stækkuð og ýmsar breytingar tengdar því s.s. flóttastigar, gluggar ofl.	
31-01	ÚTLIT GLUGGAR OG HURDIR			ASK	Ói	TÞ	16.03.2023	B	19.01.2024	Geymsla á 2.hæð stækkuð og ýmsar breytingar tengdar því s.s. flóttastigar, gluggar ofl.	
31-02	VÖRUHURD			ASK	Ói	TÞ	01.11.2023				
32-01	INNIFURDIR			ASK	Ói	TÞ	16.03.2023	B	19.01.2024	Geymsla á 2.hæð stækkuð og ýmsar breytingar tengdar því s.s. flóttastigar, gluggar ofl.	
39-01	DEILI			ASK	TÞ/Ói	TÞ	05.10.2023				
39-02	DEILI			ASK	TÞ/Ói	TÞ	05.10.2023				
39-03	DEILI			ASK	TÞ/Ói	TÞ	05.10.2023				
39-04	DEILI			ASK	TÞ/Ói	TÞ	05.10.2023	A	19.01.2024	Geymsla á 2.hæð stækkuð og ýmsar breytingar tengdar því s.s. flóttastigar, gluggar ofl.	

ÚTG. | TEIKN. | YFIRF. | DAGS. | SKÝRING

ASK arkitektar ehf.  
Georgólög 101 Reykjavík  
Sími 515 0300 www.ask.is



ÁRITUN HÖNNUNAR AÐALUPPDÁTTA

Össur Ímstamnd byggingafræðingur B.F.Í kt. 221171-4629  
ossur@ask.is

VERKEFNI		MKV. I A1	
Geymslur			
Stáhlalla 14			
TEIKNINGAR	20-VERKTEIKNINGAR	HANNAÐ	ASK
HEITI TEIKNINGAR	TEIKNINGASKRÁ	TEIKNAD	Ói
		YFIRF	TÞ
		DAGS	05.10.2023
VERK NÚM.	2225	AUÐKENNI - NÚMÉR TEIKNINGAR	20-01
		ÚTGÁFA	